vaše5

Nezávislý měsíčník pro Prahu 5

PROSINEC
Vychází 10. 12. 2018 / Zdarma

Najdete nás na www.vase5.cz

Dvorecký most spojí Podolí se Zlíchovem

Vánoční tradice

Zaostřeno na Vidouli

Kam s odpadem v Praze 5

Věra Jourová: Evropa něco dává každému z nás

Mikulášská

nadílka v Auto Palace Butovice

Akce je naplánovaná na sobotu
8. 12. 2018 od 9:00 do 15:00

Můžete se těšit na bohatou nadílku jako například:

- Akce a zvýhodnění na celou modelovou řadu
- Zimní pneu ke každému novému vozu zdarma
- Zimní 17bodovou prohlídku zdarma
- Na hodné děti, které budou umět básničku, čeká nadílka.

Přítomnost Mikuláše, čerta a anděla POTVRZENA!

AutoPalace Butovice

Bucharova 16, 155 00 Praha 5, tel.: 251 025 251, 251 025 120-4
https://butovice.hyundai.cz

HYUNDAI

INZERCE V5-1214

Vážení čtenáři,
těšíte se na Vánoce? Zpříjemněte si čekání procházkou po Praze a naladťe se na pravou vánoční atmosféru. Vydejte se třeba na vánoční Staroměstské náměstí a prohlédněte si, jaký strom. sem přijel z Libereckého kraje. Můžete si také připomenout vánoční zvyky, které možná doma dodržujete, ale už si nevzpomenete, co vlastně znamenají. V posledním letošním vydání magazínu Vaše 5 vám přinášíme povídání s eurokomisařkou Věrou Jourovou. Jak se jí žije v Bruselu, co z domova jí schází a na co se ve své práci zaměřuje? Věnujeme se i dopravním tématům. Zatímco se smíchovským železničním mostem to vůbec nevypadá dobře, protože studie památkářů potvrdila, že je neopravitelný, a nejspíš se tedy bude bourat, chystá se výstavba nového mostu. Dvorecký most by měl zlepšit dopravu mezi Prahou 5 a 4, spojil by břehy Vltavy mezi Podolím a Zlíchovem a vedle řidičů by ulevil i lidem, kteří cestují hromadnou dopravou, pomohl by totiž i tramvajové dopravě. Kolik bude stát a kdy se začne stavět? Přejeme vám krásné Vánoce.
Vaše Zuzana

Z obsahu:

str. 4
Aktuality: Novinky z Prahy 5

str. 5
Doprava: Dvorecký most

str. 8
Rozhovor s Věrou Jourovou

str. 12
Luštění

str. 13
Vánoce: Zvyky

str. 14
Servis: Kam s odpadem

V příštím čísle:

Automobily, služby, kultura, zdraví, dětské akce

Uzávěrka podkladů a inzerce 11. 1. 2019
Časopis vychází 21. 1. 2019

Vaše 5
Nezávislý měsíčník o dění v Praze 5
Vydává A 11, s. r. o.,
Bělehradská 568/92, Praha 2
IČ 27120805
Registrace: MK ČR E 21732
Ročník V, vychází měsíčně
Datum vydání prosincového čísla 10. 12. 2018
www.vasepraha.eu

Adresa redakce:
Dejvická 9
160 00 Praha 6
tel.: 603 239 737
e-mail: redakce@vase5.cz
www.a11.cz

Příjem inzerce:
Petr Königsmark
petr.königsmark@a11.cz
tel.: 773 085 645

Libor Rys
libor.rys@a11.cz
tel.: 602 444 693

Šéfredaktorka:
Zuzana Půrová
zuzana.purova@a11.cz
tel.: 776 394 016

Marketing:
Pavel Horský
pavel@a11.cz

Grafika:
Bohumil Havránek
zlom5@a11.cz

V případě nedoručení časopisu
pište na e-mail: distribuce@vase5.cz
nebo volejte tel.: 603 239 737
Předplatné poštou
nebo e-mailem: redakce@vase5.cz
Nevyžádané příspěvky se nevracejí.
Vaše 5 není periodikem žádného politického subjektu.
Vydavatel neodpovídá za věcný obsah uveřejněných inzerátů.
Přetisk a jakékoli šíření pouze se souhlasem vydavatele.

A11

Jsme také na Facebooku. Přidejte se!
Facebook.com/VasePraha

INZERCE V5-1207

CENTRA®
...chcete-li mít své nemovitosti pod kontrolou

FACILITY MANAGEMENT — SPRÁVA NEMOVITOSTÍ
ÚDRŽBA ZELENĚ, ZAHRADNICKÉ SLUŽBY
PROVOZ A ÚDRŽBA BUDOV — ÚKLIDOVÉ SLUŽBY
DOPRAVA, ODVOZ A LIKVIDACE ODPADU
INŽENÝRSKO-INVESTIČNÍ ČINNOST — REALITNÍ SLUŽBY

CENTRA a.s., Palác Anděl, Plzeňská 5b, 150 00 Praha 5, tel.: + 420 251 119 400, info@centra.eu
www.centra.eu

INZERCE V5-1204

PŘIJÍMÁME NOVÉ PACIENTY

do **NOVĚ** otevřené zubní ordinace Styledent na adrese **Zborovská 62, Praha 5.**

Máme smlouvy se zdravotními pojišťovnami

STYLEDent

Tel.: 734 313 939
info@styledent.cz
www.styledent.cz

Nemocnice dostala
peníze na vybavení

Pražský magistrát podpořil dotací nemocnice, které zajišťují lékařskou pohotovostní službu. Vyčleněné peníze jsou určeny na pořízení nového vybavení pro nemocniční ambulance lékařské pohotovostní služby. Fakultní nemocnice v Motole obdržela od Magistrátu 1 500 000 korun na diagnostický ultrazvukový přístroj a centrální monitorovací stanici pro šest monitorů.

Katakomby pod kostelem

Přednáška pojmenovaná Katakomby pod kostelem Panny Marie Vítězné v Praze se bude konat v pondělí 10. prosince ve smíchovské knihovně. Pořadatelé zvou na povídání o místě, kde poslední odpočinek našli řeholní bratři, šlechtičtí dobrodinci i farníci z Malé Strany. Představeni budou Jan Löw z Erlsfeldu a Johann Heinrich Schmelzer. Přednášet bude Alena Lehnerová, předsedkyně Spolku Malostranský hřbitov, a Petr Slouka, kurátor Lobkowiczkého hudebního archivu.

PŘIPRAVILA RED

Praha chce
pozemek pro Radlickou radiálu

Hlavní město Praha vykoupí soukromé pozemky, které jsou nezbytné pro výstavbu Radlické radiály. Ta představuje významnou část pražského dopravního skeletu, kde prodloužením Rozvadovské spojky propojuje Pražský a Městský okruh. Zahájení výstavby je plánováno na rok 2019 a stavět by se mělo čtyři a půl roku. Hlavním přínosem Radlické radiály bude zklidnění povrchové dopravy, což zlepší životní prostředí v oblasti Jihozápadního města.

Nový rybářský revír Kotlářka

Novou retenční nádrž Kotlářka vybudoval na Plzeňské ulici u tramvajové zastávky Poštovka odbor ochrany prostředí pražského magistrátu. Rybolov v mimopstruhovém revíru byl zahájen koncem září poté, co zde bylo provedeno prvotní zarybnění tržními kapry, amury a líny. Rybník Kotlářka se nachází v místě původní suché nádrže Homolka, která zde byla vybudována v 80. letech minulého století a jejímž úkolem bylo zmírňovat povodňové průtoky Motolského potoka před jeho zaklenutím. Z prostoru nádrže byla odstraněna nepůvodní navážka, břehy budoucího rybníka osazeny kameny a stará hráz byla zvednuta o metr, aby se zvětšil objem vody zadržené při povodních. Navíc díky zvednutí hladiny vody v rybníce může být prodlouženo otevřené koryto Motolského potoka o dalších téměř 300 metrů.

Výstava
o parku Vidoule

Do konce ledna je možné navštívit výstavu, která se věnuje parku Vidoule. K vidění je v Malé galerii úřadu páté městské části a představuje hrubopis probíhající urbanisticko-krajinářské studie Vidoule. Navštívit lze galerii od úterý do pátku.

Česko
zpívá koledy

Společné zpívání v rámci akce „Česko zpívá koledy“ se bude konat 12. prosince od 18.00 hodin v Letohrádku Kinských. Zpívání pořádá Národopisné muzeum Národního muzea a koná se již potřetí po celém Česku.

Úspěch
RC Tatra Smíchov

Mistrem České republiky se stal ragbyový tým mužů RC Tatra Smíchov. Tatra výhrou ve finále 1. ligy na domácí půdě FCC Rugby Arény získala sedmý titul.

Bruslení
na stadionu Bronzová

V polovině listopadu začalo veřejné bruslení na stadionu Bronzová. Školní stadion je v provozu od pondělí do pátku vždy od 14.30 do 16.30 a od 17.00 do 19.00 hodin a o víkendu od 9.00 do 12.00, od 12.30 do 15.30 a od 16.00 do 19.00 hodin.

INZERCE V5-1212

Lidé chtějí zachránit výtopnu

Bezmála patnáct stovek podpisů je pod peticí, která chce zachránit Výtopnu Smíchov. Pozemek je nyní ve vlastnictví Českých drah, které mají se spolkem uzavřenou běžnou smlouvu o pronájmu, a objekt je s ohledem na své umístění v ohrožení v souvislosti s plánovanou výstavbou Radlické radiály. Autoři petice připomínají, že budova Pražsko-duchcovské dráhy z roku 1873 je jedinečný doklad industriální dopravní stavby, která svému účelu slouží dodnes. Na návrh Národního technického muzea také probíhá řízení o prohlášení objektu Výtopny Zlíchov za kulturní památku.

Opravená lávka z Podskalí

Technická správa komunikací otevřela pro pěší jižní lávku na železničním mostě z Podskalí na Smíchov. Oprava stála deset milionů korun, pracovalo se na konstrukci, obnoveny byly i dřevěné povrchy a zábradlí. V plánu je i rekonstrukce severní lávky. Lávky byly uzavřeny před rokem kvůli havarijnímu stavu. Železniční most patří Správě železniční dopravní cesty, před časem projektantská firma SUDOP po realizovaném průzkumu stavu mostu navrhla sejmutí památkové ochrany mostu a jeho demolici. Tu však odmítají památkáři. Mnozí upozorňují na to, že most je jednou z dominant Prahy a svou železnou konstrukcí souzní s industriální historií Smíchova. To, že je most neopravitelný však potvrdila i nová studie památkářů.

Zlepšit dopravu mezi Prahou 5 a 4 by měl nový Dvorecký most. O jeho podobě už má Praha jasno, dokonce byl už odsouhlasen vítězný návrh mostu. Ten by spojil břehy Vltavy mezi Podolím a Zlíchovem a vedle řidičů by ulevil i lidem, kteří cestují hromadnou dopravou, pomohl by totiž i tramvajové dopravě. Stát by měl zhruba miliardu korun.

Dvorecký most spojí Podolí se Zlíchovem

Náklady počítají i s oběma předmostími a kompletním technickým a dopravním vybavením stavby. Do druhého kola postoupilo celkem sedm návrhů nového mostu, coby nejlepší byl zvolen ten zpracovaný ateliéry Tubes a Atelier 6. Hodnotící komise ocenila to, že návrh odkazuje na tradici pražských obloukových mostů bez konstrukce nad mostovkou a na existenci blízkých kubistických staveb.

PŘIPRAVILA RED, FOTO MHMP

Most pomůže i tramvajím

Most by měl ulevit dopravě v okolí nábřeží a Radlické ulice, zároveň by spojil oba břehy Vltavy novou tramvajovou tratí. Součástí řešení musel být i návrh nové tramvajové a autobusové zastávky Dvorecký most, která by byla umístěna na smíchovské straně mostu a zároveň by měla umožnit přestup mezi autobusy jedoucími přes most a tramvajemi jedoucími po Podolském nábřeží.

„Dvorecký most bude mít velký význam pro tramvajovou dopravu, protože umožní propojení Prahy 4 a Prahy 5. Bude zárodkem sledované takzvané jižní tramvajové tangenty, propojí významné tramvajové tratě od Barrandova a od Modřan a umožní v systému veřejné dopravy realizaci některých vztahů mimo centrální, dopravně přetíženou oblast města, což je pro Prahu pozitivní," poznamenal architekt Roman Koucký z Institutu plánování a rozvoje Prahy, který byl členem hodnotící poroty.

Termín zahájení stavby Dvoreckého mostu záleží na dalším jednání s vítězem soutěže a zpracování projektové dokumentace.

Máte rádi zdravý životní styl, ale nechcete se vzdát blízkosti města? Pak zaostřete na pražskou rezidenční čtvrť Košíře. Na úbočí svahu Vidoule, v ulici na Pomezí, v přímé blízkosti parku s rozlehlými výhledy na celou Prahu vzniká místo pro krásné bydlení – top'rezidence Pomezí.

Zaostřeno na Vidouli s nádhernými výhledy

První etapa projektu top'rezidence Pomezí, realizovaná podle návrhu známého pražského architekta Petra Bouřila (ABM architekti), nabízí ve čtyřech čtyřpodlažních domech 90 prémiových bytů s dispozicemi 2+kk až 5+kk o výměrách od 40 do 250 m² podlahové plochy. Nabídka bytů je pestrá od přízemních bytů s předzahrádkami, po klasické prostorné byty s balkony a vrcholem nabídky jsou luxusní jedno a dvouúrovňové penthousy s velkými střešními terasami a dech beroucím výhledem na Prahu.

INZERCE V5-1211

Všechny byty jsou navrženy jako nízkoenergetické s řízeným větráním s rekuperací tepla a ochlazováním přiváděného vzduchu. Vytápění je zajištěno podlahovými konvektory v koupelnách doplněnými elektrickými rohožemi, penthousy jsou vytápěny teplovodním podlahovým topením. „Ve standardech bytů jsou kvalitní dřevěné podlahy a dveře, dřevěná okna zasklená izolačním trojsklem s venkovními žaluziemi, moderní velkoformátové rektifikované obklady a dlažby, zařizovací předměty a armatury renomovaných výrobců. Díky inteligentní elektroinstalaci je možné z jednoho místa ovládat topení, rekuperaci, klimatizaci (penthousy), venkovní žaluzie" uvádí Otto Koval, obchodní ředitel KKCG Real Estate.

A zároveň dodává: „top´rezidence, je dnes již zavedená a mezi klienty známá značka naší kvality projektů. Garantuje kvalitu lokality, standardů a náš individuální přístup ke klientům."

V druhé etapě bude realizováno 38 řadových rodinných domů, 5 samostatných vil a také 56 luxusních bytů, to vše taktéž v lokalitě Prahy 5. Na této etapě se bude podílet několik zahraničních i českých ateliérů, které vzešly z uspořádaného architektonického workshopu. Bogle Architects (UK), sdružení Bauschlager Eberle (AT) / Hnilička architekti (CZ), majo architekti (CZ) společně zrealizují koncept „bydlení v parku".

Dokončení první etapy je plánováno na první čtvrtletí roku 2021.

www.top-rezidence.cz/pomezi

top' rezidence

POMEZÍ - PRAHA 5

VELKORYSOST, VZDUŠNOST, POHODLÍ

V prostorných a komfortních bytech si každý člen rodiny najde své oblíbené zákoutí.

#TOP**DOMOV**POMEZI

KKCG REAL ESTATE

WWW.TOP-REZIDENCE.CZ

Nízkoenergetické rodinné bydlení v klidné rezidenční lokalitě s překrásnými výhledy na Prahu a přírodní park Košíře-Motol.

INZERCE V5-1211

Dvojí kvalita potravin, spravedlnost, ochrana spotřebitelů na internetu nebo boj proti dezinformacím – to jsou témata, kterým se věnuje česká eurokomisařka Věra Jourová. V čem nám podle jejího názoru členství v Evropské unii prospívá, jak se jí žije v Bruselu a co českého jí schází? „Ač spousta lidí nadává na ty davy, pro mě platí, že projít se v době vánoční třeba po Staroměstském náměstí, tomu se nic nevyrovná," říká.

Věra Jourová:

Evropa něco dává každému z nás

PŘIPRAVILA RED, FOTO ARCHIV VĚRY JOUROVÉ

Jak se vám líbí v Bruselu?

Upřímně řečeno, moc Brusel jako město nevnímám, soustředím se tu hlavně na práci. Mé dny jsou plné schůzí a vyjednávání a během večerů musím číst podklady na další dny. Kolegům ode mě chodí e-maily s úkoly často po půlnoci. Také hodně cestuji – poměrně dost i do USA nebo do Asie kvůli vyjednávání o ochraně dat a lidských právech – takže mi moc času na vnímání Bruselu nezbývá. Mám tu ale „svoje lidi", kolegy a přátele, což je důležité pro pocit domova. Ale přiznávám, že se mi dost stýská po skutečném domově, což je Praha a Třebíč. Ač spousta lidí nadává na ty davy, pro mě platí, že projít se v době vánoční třeba po Staroměstském náměstí, tomu se nic nevyrovná.

Po čem se vám tam nejvíc stýská? Kromě těch procházek po Staroměstském náměstí?

Chybí mi hlavně rodina a přátelé. A vůbec lidi a známá česká atmosféra. Přece jen jsem do Bruselu odešla ve vyšším věku, kdy je člověk kořeny už hodně zapuštěný do své země. Občas si vzpomenu na Jana Nerudu a na jeho verš o tom, že „hrouda nohy víže". Je zajímavé, že tady v Bruselu cítím daleko víc to, že jsem Češka. Mám také možnost Česko hodně propagovat, dělám to všude při cestách po světě ve svých proslovech a rozhovorech pro média. Na stěně v mém úřadu, kudy už prošly stovky ministrů, velvyslanců či významných manažerů, mi visí dvě velké fotografie Prahy, Staroměstského náměstí a Pražského hradu. Často od návštěvníků slýchám: V Praze jsem byl, je nádherná. To jsou pro mě chvilky hrdosti, ale zároveň se ozve stesk.

Co vás na počátku v Bruselu nejvíc překvapilo?

Byla jsem pozitivně překvapená lidmi, kteří tu pracují. Jsou tu lidé ze všech zemí Evropské unie, z různých kulturních prostředí, takže je to obohacující. Navíc projít konkurzem na práci v instituci, jako je Evropská komise, je nesmírně těžké, takže ti, co se jim to povede, mají většinou obrovskou motivaci a smysl pro disciplínu. Cokoli, co vzejde z Bruselu, musí odsouhlasit i Evropský parlament a vlády členských zemí. Takže to není tak, jak občas slýchám, že v Bruselu sedí armáda byrokratů, kteří mají neomezené možnosti regulovat naše životy. Spolurozhodují všichni, včetně například české vlády. Vliv mají i národní parlamenty. Proto bych řekla, že Brusel je hlavně místo pro spolupráci. Hledají se tu společná řešení a kompromisy.

V posledních měsících v Česku nápadně vzrostla popularita Evropské unie. Čím to podle vás je?

Řekla bych, že je to výsledek hned několika faktorů. Jednak je to šok z brexitu. Já jsem často v Česku a pozoruji, že si hodně lidí uvědomilo, že naše členství v EU vůbec není automatické a je potřeba na něm pracovat. Také vidím posun k objektivnějšímu informování o tom, co EU dělá. Snad přece jen dnes už víc lidí vidí, že společně jako EU řešíme důležitější věci, které nemůže zvládnout jen jedna země. Myslím si, že velkou roli má i památná věta pana premiéra Babiše, že by pro Čechy byla katastrofa nebýt v EU. Dokáže být vůči EU kritický například ve věcech migrace či rozpočtu. Ale on i jeho vláda chápou existenční význam EU pro Čechy a srozumitelně to lidem říkají.

V Česku ale zároveň najdete i lidi, kteří říkají, že EU je projekt pro elity a oni sami z ní nic moc nemají...

To je jeden z největších mýtů, který u nás panuje. Ve skutečnosti lidí, kteří by z EU nic neměli, moc není. Samozřejmě že jsou lidé, kteří třeba nemají na to, aby cestovali, nebo ti, kterým nic neříká studium v zahraničí apod. Ale všichni z ní profitujeme v každodenním životě. Stačí ráno vstát, rozsvítit si, umýt se a udělat si snídani. Proud máme levnější, protože EU zrušila monopol poskytovatelů energií. Voda v mnoha regionech prošla čističkami zaplacenými i z peněz EU. U potravin máme díky vnitřnímu trhu EU větší výběr a velká konkurence tlačí ceny dolů. Teď pracuji na tom, aby zmizely ošizené výrobky, tedy takzvaná dvojí kvalita potravin.

Oblast spravedlnosti spadá také do vaší kompetence. Co obnáší?

EU má být garantem bezpečnosti, svobody a vlády práva. Já, zjednodušeně řečeno, pracuji hlavně pro lidi v nesnázích. Aby měli všichni zajištěnou rovnost před zákonem. Vyvíjím tlak na efektivnější a rychlejší rozhodování soudů a na dobrou spolupráci justičních orgánů mezi státy EU.

Máte konkrétní příklad?

Zločinci páchají trestné činy bez ohledu na státní hranice, zneužívají schengenský bezhraniční prostor nebo digitální prostor. Jenže policie, prokuratura a soudy operují na území ohraničeném státními hranicemi. Takže jsou v nevýhodě. Snažíme se tyhle překážky překonávat, například evropským zatykačem. Také se snažím zrychlit proces rozhodování a svěření dětí do péče rodičů pocházejících ze dvou růz-

ných států EU. Teď je to pro děti dlouhá a bolestná procedura. Dělám hodně v boji proti násilí na ženách a dětech, prosadila jsem předpisy zaručující lepší podmínky pro oběti trestných činů, navrhla jsem zlepšení obrany proti takzvaným šmejdům, jak je známe z Česka.

● Téma dvojí kvality potravin je v Česku hodně sledované. Jak může EU pomoct?

EU obecně hodně chrání nás spotřebitele. Když je ve stejném balení stejné značky odlišný produkt, je to pro zákazníka zavádějící. Navrhla jsem zákon, který by tyto praktiky zakazoval, a teď mobilizujeme Evropský parlament a vlády EU, aby zákon přijaly. A pro obchodní inspekce jsme připravili návod, jak proti těmto praktikám zakročit už dnes, protože podle mého právního názoru se to dá už dnes potírat jako klamání spotřebitele. Potřebujeme, aby posílil i tlak spotřebitelů, třeba aby nekupovali výrobky prokazatelně ošizené.

● Zmínila jste také ochranu dat. Hodně lidí v Česku se děsilo nařízení GDPR. Nakonec se ale žádné drama neodehrálo...

Jasně že ne, protože GDPR je potřebná a rozumná věc, pokud se ovšem rozumně aplikuje v praxi. Musíme si uvědomit, že osobní údaje se dnes používají jako platidlo, jako peníze. Přitom nesou naši identitu. Dřív bylo normální, že poté, co jste si na internetu něco koupil, vám záhadně plnily e-mailovou schránku nevyžádané e-maily. Prostě proto, že nebylo zakázané vaši adresu předat a prodat dál. Bez vašeho vědomí a svolení. To už teď nelze a hodně

lidí už zaznamenalo úbytek spamů v e-mailech.

● Hodně se GDPR bály úřady a školy...

Vím, že si hodně úřadů, firem nebo třeba škol dělalo starosti, jestli budou moct uveřejňovat fotografie. Ze všech sil jsem se snažila v médiích mluvit o tom, že je to nesmysl, že souhlas bude potřeba jen v momentě, kdy tam bude uvedeno i jméno či další údaje. Nemohu se ubránit dojmu, že tu paniku šířily i rádoby poradenské firmy, které na zmatku a strachu vydělávaly. GDPR nám zkrátka dává větší kontrolu nad tím, co se s údaji o nás děje.

● Velké téma je také ochrana spotřebitelů na internetu. Co se podařilo prosadit tam?

Například boj proti internetovým šmejdům. Prakticky jde o situace, kdy koupíte třeba vánoční dárky v zahraničních e-shopech, dejme tomu na Kypru nebo kdekoli jinde v EU, a dorazí vám vadné zboží nebo nedorazí vůbec. Proti těm českým šmejdům už Česká obchodní inspekce zasahovat mohla, nově má ale každý národní úřad právo zasáhnout i proti těm z jiných zemí EU. Od prosince platí, že na ně můžete přes „ČOIku“ podat stížnost a ta pak může doménu zrušit nebo k ní omezit přístup.

● Jak se díváte na konflikt těch, kteří tvrdí, že z internetu by měly zmizet projevy nenávisti, a těch, kteří říkají, že je to cenzura?

O cenzuru vůbec nejde. Jde jen o to, že pravidla, která platí v reálném světě, mají platit i online – tam, kde to dává smysl. Nelegální projev nenávisti je jedním z příkladů, kde by mělo toto platit. Když na stěnu domu namaluji hákový kříž, tedy symbol zakázaný zákonem, bude odstraněn. Musí tomu tak být i v online prostoru. Kolem toho domu projde několik desítek či stovek lidí, zatímco v online prostoru to může vidět za krátkou dobu i milion lidí. Mimochodem, podílela jsem se velmi aktivně na boji proti radikalizaci ze strany Islámského státu, který dokázal digitální komunikaci velmi účinně a masivně využívat. Domluvili jsme se s hlavními IT společnostmi, jako je Facebook nebo YouTube, že pokud je jim takový nelegální obsah signalizován, měly by ho analyzovat a případně jej odstranit. U teroristického obsahu po nich chceme, aby ho odstranily do hodiny. Přeji si, aby tyto giganty samy braly zodpo-

vědnost za to, co se děje na jejich platformách.

● Vy také vyjednáváte s Facebookem – o čem přesně?

Facebook o nás ví hodně. Facebook si vede, přeneseně řečeno, o každém ze svých uživatelů složku. Tahle složka je navíc v porovnání se starými složkami tajných služeb mnohem dokonalejší, protože ty informace o sobě jí dáváme nezprostředkovaně neustále my sami. Zatímco společnost Facebook spoustu lidí spojila a pro spoustu Čechů je také zábavou, skandál Cambridge Analytica nám ukázal, že naše informace z Facebooku mohou využít ti, kteří se snaží manipulovat s našimi politickými názory a také využít našich obav, strachů a intimních informací o nás. Takže s nimi spolupracujeme, aby se skandál Cambridge Analytica znovu neopakoval a aby se všichni uživatelé Facebooku mohli cítit bezpečněji a porozumět rizikům, jež některé jejich aktivity nesou.

● S blížícími se jarními volbami do Evropského parlamentu se mluví o manipulaci a dezinformacích. Bojíte se někdy, že nás připraví o demokracii?

Snažím se proti tomuhle hrůznému scénáři dělat maximum. Dobrá zpráva je, že si poskytovatelé internetového obsahu svou odpovědnost uvědomují. Nechtějí být prostorem, kde se šíří lži a manipuluje v neprospěch demokracie, díky které i oni mohou existovat a vydělávat.

● Co proti manipulaci ve volbách děláte?

Navrhli jsme volební balíček, který zahrnuje řadu kroků. Například větší transparentnost – aby bylo jasně vidět, kdo je za politickou reklamou. Aby bylo lépe poznat, zda pochází od politické strany nebo třeba ze strany ruských trollů či jiných zdrojů zevnitř i zvenčí státu. Také sestavujeme síť lidí z každé země EU, aby si mohli vyměňovat informace o osvědčených

postupech a aby se mohli rychle a navzájem varovat. Posledním pilířem je posílení kapacit kyberbezpečnosti, abychom se mohli lépe bránit.

● Už jste oznámila, že chcete být komisařkou i v dalším období a máte i podporu vlády. V čem vidíte největší přínosy?

Může být velmi praktické, když země nominuje stejného komisaře po dvě období. Každý, kdo tam přijde, se samozřejmě nějakou dobu rozkoukává a učí. Takže když jste tam podruhé, jste už prostě profík a tak se na vás dívají. Máte šanci získat důležité portfolio a mít větší vliv.

INZERCE V5-1216

Vánoční nabídka

předplatné
+ tričko

objednávejte na
www.sorry.cz

INZERCE V5-1221

VILÉM REALITY

PRODÁVEJTE
ZA NEJLEPŠÍCH PODMÍNEK
PRODÁME VÁŠ DŮM, BYT,
CHATU NEBO POZEMEK

☎ 604 755 473
www.vilemreality.cz

Starkey

Americká sluchadla Starkey
pro všechny typy nedoslýchavostí

Sluchadla jsou v ceníku zdravotních pojišťoven

Akumulátorová sluchadla, která nepotřebují baterie

Firemní prodejna – Bieblova 19, Praha 5,
tel.: 736 161 123
ORL ordinace – Praha 6, Ruzyně, K letišti 544.
tel.: 220 112 552 (v době 8–12 hod.)
www.rolandi.cz

INZERCE V5-1225

INZERCE V5-1208

PRAŽSKÉ SLUŽBY

Pražské služby
jsou firmou s tradicí a dlouholetými zkušenostmi v nakládání s komunálním odpadem a jeho odstraněním.

Hledáme vhodné kandidáty na pozici:

ŘIDIČ SPECIÁLNÍHO VOZU NAD 7,5T (MYČKA)

Pracovní náplň:
- řízení speciálního vozidla nad 7,5t,
- mytí a rozvoz nádob na odpad,
- odvoz odpadu od občanů a firem.

Požadujeme:
- řidičské oprávnění sk. C,
- profesní průkaz řidiče,
- paměťovou kartu,
- dopravně psychologické testy,
- časovou flexibilitu, spolehlivost a bezúhonnost.

Mzdové ohodnocení:
20 000,- až 35 000,-Kč/měs. Výše mzdy je závislá na množství a charakteru odvedené práce a poskytnutých příplatcích (směnnost, práce přesčas aj.)

Kontakt:
Praha 5, Ke Kotlářce 4 – Zbyšek Pazdera, tel. 736 518 278 (6,00–14,00 hod.)

NABÍZÍME:
- náborový příspěvek: 15 tis. Kč,
- 5 týdnů dovolené,
- stravenky,
- volnočasové poukázky Flexipassy,
- příspěvek na penzijní připojištění,
- a další zaměstnanecké benefity.

Nástup: možný ihned nebo dle dohody
E-mail: personalni@psas.cz

INZERCE V5-1201

Funny Sassy

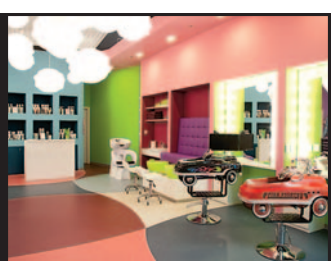

- Funny Sassy je unikátní salón se službami pro děti. Kadeřnictví, manikúra, pedikúra i oslavy narozenin na jednom místě.
- Máme individuální prodětský přístup s ohledem na věk, povahu a náladu dítěte. Všem našim zákazníkům nabídneme více než jen samotnou službu.
- Máme speciální dětská křesla pro ty nejmenší, u nichž děti mohou sledovat pohádku. Starší děti se budou bavit při hře na Xboxu. Všechny děti odměníme na závěr malou pozorností.
- Používáme výhradně profesionální přírodní kosmetiku na vlasy i pokožku.

Funny Sassy, Galerie Butovice, Radlická 118, 158 00 Praha 5
www.funnysassy.cz, facebook.com/FunnySassy, tel.: 727 946 008

INZERCE V5-1210

Křížovka o ceny

Zašlete správně vyluštěnou tajenku e-mailem ve tvaru **V5 – 12: „znění tajenky“**. Nezapomeňte uvést jméno, adresu a telefonní číslo. Odešlete na adresu **soutez@a11.cz.**

První tři obdrží knihu **Prokletá a tajemná místa Čech a Moravy** od Veroniky Roubínkové.

V tajence naleznete citát Patricie Holečkové.

	DOVÁDĚT	NEDOSTÁVAT ZELENOU BARVU	1. DÍL TAJENKY		VÝRŮSTKY KLASU	PÍSMENO ŘECKÉ ABECEDY	61 (ŘÍMSKY)	CELNÍ KÓD ITÁLIE	3. DÍL TAJENKY	SPORTOVCI
SCOTTISH NATIONAL PARTY (ZKRATKA)				ZAKULACENÝ TVAR						
NÍZKÁ DŘEVINA				KOMORNÍ SKLADBA / DOMÁCKY KATEŘINA						
OSVÍTITI								INIC. HERCE LIŠKY / ŽVANIT (EXPRES.)		
PŘÍBUZNÁ (EXPRES.) / INIC. VONDRÁČKOVÉ							SPOR / NÁŘEK (KNIŽNĚ)			
LISOVACÍ DÍLNA	LETADLO	VÁŽIT SI	BLÚZY			ŠPALKOVÝ ÚL / JAPONSKÝ PŘÍSTAV				
POLSKÝ AFORISTA (STANISL. JERZY)			SPOLEČENSKÝ HMYZ / KLOBOUK (Z MAĎAR.)		OFOUKNOUTI / PROCHODIT					
DOMÁCKY IRVIN				SLOVENSKY „JINÉ“ / MANUÁL		FENKA / SLOVENSKÁ ČÍSLOVKA				MOSKEVSKÝ PROSPEKT
SLABIKOTVORNÁ HLÁSKA					POPĚVEK / HUDEBNÍ TÓNINA					
OMÁMENÁ ALKOHOLEM				DRUH KARTY / VZOR. OXIDU ZLATA			ASFALT / MÁCHOVY INICIÁLY			
ČESKÁ ŘEKA					SLOVENSKÝ „NĚJAK“ / ČERNOBÍLÝ (ZKRATKA)			UNION BANKA (ZK.) / INIC. HOKEJ. ŽEMLIČKY		
2. DÍL TAJENKY						BOULE (NÁŘEČ.)				
SPOJKA			VYČERPAT ZÁSOBU			MRHOLIT				

INZERCE V5-1215

RYCHLÝ INTERNET
BONUSY PRO KAŽDÉHO
LEVNÝ TELEFON
CHYTRÁ TELEVIZE

PE3NY
INTERNET TELEVIZE TELEFON

VYZKOUŠEJTE **ZDARMA A BEZ ZÁVAZKŮ**

Vyzkoušejte naše připojení zdarma, instalaci neplatíte, vše je bez závazků, chytáků či jiných kliček! Změnit operátora je s námi jednoduché a bez dalších nákladů. **Pro bezproblémový přechod získáte od nás internet na 6 měsíců zdarma.** Platí pro nové domácí instalace s tarify OPTI, OPTI-DSL, LAN.

INFO@PE3NY.NET **WWW.PE3NY.NET** +420 222 741 222

Vánoční stromek voní v pokoji, na podnose je připravené lákavé cukroví a děti už se nemohou dočkat, až dostanou dárky. Vánoce jsou magickým časem, bez tradic by se ale neobešly. Připomeňte si pár zvyků, které dělají Vánoce Vánocemi.

Vánoce se blíží,

nezapomeňte na zvyky a tradice

PŘIPRAVILA RED, FOTO TAIKO

Večeře

Většina českých domácností si nedovede představit štědrovečerní menu bez rybí polévky a bramborového salátu, na nějž existuje bezpočet receptů. Ingredience, které do něj (ne)patří, jsou v rodinách občas jablkem sváru. K němu je nejčastější přílohou obalovaný kapr nebo řízek. Často se na sváteční tabuli objevuje třeba i vinná klobása. Naši předci slavili mnohem skromněji, neměli třeba ve zvyku ani prostírat na stůl ubrus, ten se až do 18. století používal jen v bohatých rodinách. V rozích stolu nesměly chybět pecen chleba, aby rodina měla co jíst, ošatka s úrodou, zbytky pro slepice a další domácí zvířata a peníze. Jedla se třeba luštěninová polévka, hubník, kaše, čerstvé, sušené či vařené ovoce a samozřejmě vánočka.

Rostliny

V domácnosti by nemělo chybět zavěšené jmelí. Vybírat lze

ze spousty barevných kombinací, které mohou vhodně doplnit vaši vánoční výzdobu. Opravdové jmelí by ale mělo být zelené, a navíc darované, protože jmelí má zaručit štěstí, a to si koupit nelze. Nezapomeňte se pod jmelím políbit a po každém polibku utrhnout jednu bobulku. Poslední bobulka znamená poslední polibek a láska z domu neodejde. Tradice zavěšeného jmelí sahá až ke Keltům, původně šlo o strom, z jehož větve Josef vyřezal kolébku pro Ježíška a byl z něj vyroben kříž, na němž byl Ježíš ukřižován. A za to se „potomci" stromu prý tak styděli, že raději seschli do drobných keříků. Vyzdobit domácnost si můžete také vánoční hvězdou neboli pryščem nádherným. Rostlina pochází z Mexika, kde pověst vypráví o dívce, která neměla prostředky na to, aby dala Ježíšovi dárek na oslavu jeho narození. Dostala andělskou radu, aby před oltář položila plevel, z toho vyrašily karmínové květy. Tvar hvězdy z listů prý symbolizuje betlémskou hvězdu.

Jesličky

Tahle tradice se v mnoha rodinách drží dodnes a někde mají jesličky pro rodinu ohromnou cenu, protože je vlastnoručně vyřezal třeba prapraděda. Samozřejmými postavami je Svatá rodina, Panna Maria a svatý Josef, kterým ve chlévě leží čerstvě narozený Ježíšek. Chybět nemohou přicházející dárci, pastýři a samozřejmě tři králové, ale ani oslík, vůl nebo ovce a také anděl provolávající „Sláva na výsostech Bohu a na zemi pokoj lidem dobré vůle". V Česku je betlemářská tradice velmi bohatá.

Historie říká, že za vznikem tradice dřevěných, kamenných, papírových a dalších jesliček stálo přání Františka z Assisi zobrazit výjev z Betléma, proto v jeskyni na vrcholu kopce uspořádal výjev narození Páně.

INZERCE V5-1224

Kontejnery společnosti Regios

ZDROJ MČ PRAHA 5, FOTO PRAŽSKÉ SLUŽBY A.S.

Kontejnery společnosti Regios a. s. hrazené z rozpočtu městské části Praha 5 budou přistavovány vždy v pátek v dopoledních hodinách, nejpozději do 10.00 hodin, a následně dle potřeby měněny. Poslední odvoz bude probíhat vždy v sobotu v odpoledních hodinách, nejpozději v 15.00 hodin.

Do kontejneru je možné odložit starý nábytek, koberce a linolea, zrcadla, umývadla, vany a WC mísy, staré sportovní náčiní, autosklo a kovové předměty.

Kontejner není určen pro odkládání živnostenského odpadu, nebezpečného odpadu (jako jsou například autobaterie, zářivky, barvy, rozpouštědla, motorové oleje a obaly od nich), bioodpadu, stavebního odpadu, pneumatik, elektrospotřebičů, televizorů a PC monitorů, počítačů, chladniček, mrazáků a sporáků.

14.–15. 12.
- Ke Smíchovu
- Na Pomezí *(u č. 4)*

21.–22. 12.
- Nádražní *(proti č. 68)*
- Zahradníčkova *(proti č. 16)*

28.–29. 12.
- V Cibulkách x Na Výši
- Svornosti x Pod Tratí

Kontejnery společnosti Pražské služby

Na každém stanovišti bude kontejner přistavený pouze ve vymezeném časovém úseku dle harmonogramu. Po uplynutí této doby bude kontejner odvezen a již se nebude vracet. Na každém stanovišti bude přítomna obsluha, která bude koordinovat ukládání odpadu.

10. 12. 14.00–18.00 hod.
- U Železničního mostu x Nádražní

11. 12. 14.00–18.00 hod.
- U Dívčích hradů x Tetínská
- Kroupova x Kutvirtova

12. 12. 14.00–18.00 hod.
- Slivenecká x Kosořská
- Hlubočepská x K Dalejím

13. 12. 14.00–18.00 hod.
- Vrchlického x Starokošířská
- Smrčinská x Na Císařce

14. 12. 14.00–18.00 hod.
- Ke Kotlářce *(č. 14)*

17. 12. 14.00–18.00 hod.
- U Nikolajky *(za stadionem u separace)*
- U Blaženky x Na Provaznici

18. 12. 14.00–18.00 hod.
- U Sm. hřbitova x K Vodojemu
- Zdíkovská x Libínská

19. 12. 14.00–18.00 hod.
- V Klukovicích x Bublavská
- V Remízku x Voskovcova

20. 12. 14.00–18.00 hod.
- Janáčkovo nábřeží
- Holubova x Pechlátova

21. 12. 14.00–18.00 hod.
- Baldové x Vejražkova
- Butovická x Mezi Lány

27. 12. 14.00–18.00 hod.
- Holečkova
- Pražského *(č. 608)*

28. 12. 14.00–18.00 hod.
- Geologická *(mezi č. 13 a 15)*
- Trojdílná x U Cibulky

SEŘÍZENÍ
plastových oken
a
balkonových dveří
Tel: 733 720 950
INZERCE V5-1202

JEŘÁBEK
VŠE PRO VAŠE BYDLENÍ
ZASKLÍVÁNÍ BALKÓNŮ
SÍTĚ PROTI HMYZU
SUŠÁKY, ŽALUZIE
+420 739 034 488
www.bydlenijerabek.cz
INZERCE V5-1218

RE/MAX Miramar
REALITNÍ SLUŽBY
JAKÉ SI PŘEJETE
Věra VICIANOVÁ
+420 607 616 264
vera.vicianova@re-max.cz
www.veravicianova.cz
INZERCE V5-1209

vaše5
Jsme také na Facebooku
Přidejte se!
facebook.com/VasePraha
INZERCE V5-1222

Manažer inzerce – Hledáme vhodného kandidáta na prodej inzertního prostoru pro regionální časopisy
Požadujeme samostatnost, komunikativnost, znalost Prahy 4, Prahy 5, Prahy 7, Prahy 10, případně Prahy 6. Zkušenost na obdobné pozici výhodou. Práce na ŽL. Nabízíme zajímavou práci s jasně definovanou a uchopitelnou klientelou. Férové ohodnocení!
vaše4 vaše5 vaše6 vaše7 vaše10
Volejte: 603 239 737, nebo pište: info@a11.cz
INZERCE V5-1223

JURIS REAL real estate
Společná realitní
a advokátní kancelář
JURIS REAL, spol. s r.o.
ihned vykoupí či
zprostředkuje prodej
rodinného domu, bytu,
chaty, pozemku.
Vyřešíme právní
vady, dluhy,
exekuce i privatizaci.
Okamžitá výplata zálohy.
Tel.: 774 335 502
www.nemovitosti-vykup.info
INZERCE V5-1220

VÝKUP SBÍREK
známky, mince, bankovky,
vyznamenání, odznaky, LP
tel: 603 938 271
znamky-mince.cz
INZERCE V5-1219

Hledáte spolehlivou realitní kancelář na prodej / pronájem Vaší nemovitosti?

Tak právě jste ji našli.

ABA REAL s.r.o.
realitní kancelář

Profesionální služby, odhad tržní ceny nemovitosti

nezávazně a ZDARMA

na základě našeho poptávkového formuláře,
inzerce na nejdůležitějších inzertních portálech,
veškeré smlouvy od renomovaného právního zástupce,
finanční poradenství, prověření zájemců v registrech,
energetický štítek, převody energií, stěhování atd.

Přijďte k nám nezávazně na kávu
a svěřte vaši nemovitost do našich rukou...

ABA REAL s.r.o.,
Kyjevská 526/4, 160 00 Praha 6
Tel. 775 436 436 ● E–mail: info@abareal.cz ● www.abareal.cz

INZERCE V5-1203

Doma je tam, kde vám rozumí!

HOMEPARK ZLÍČÍN

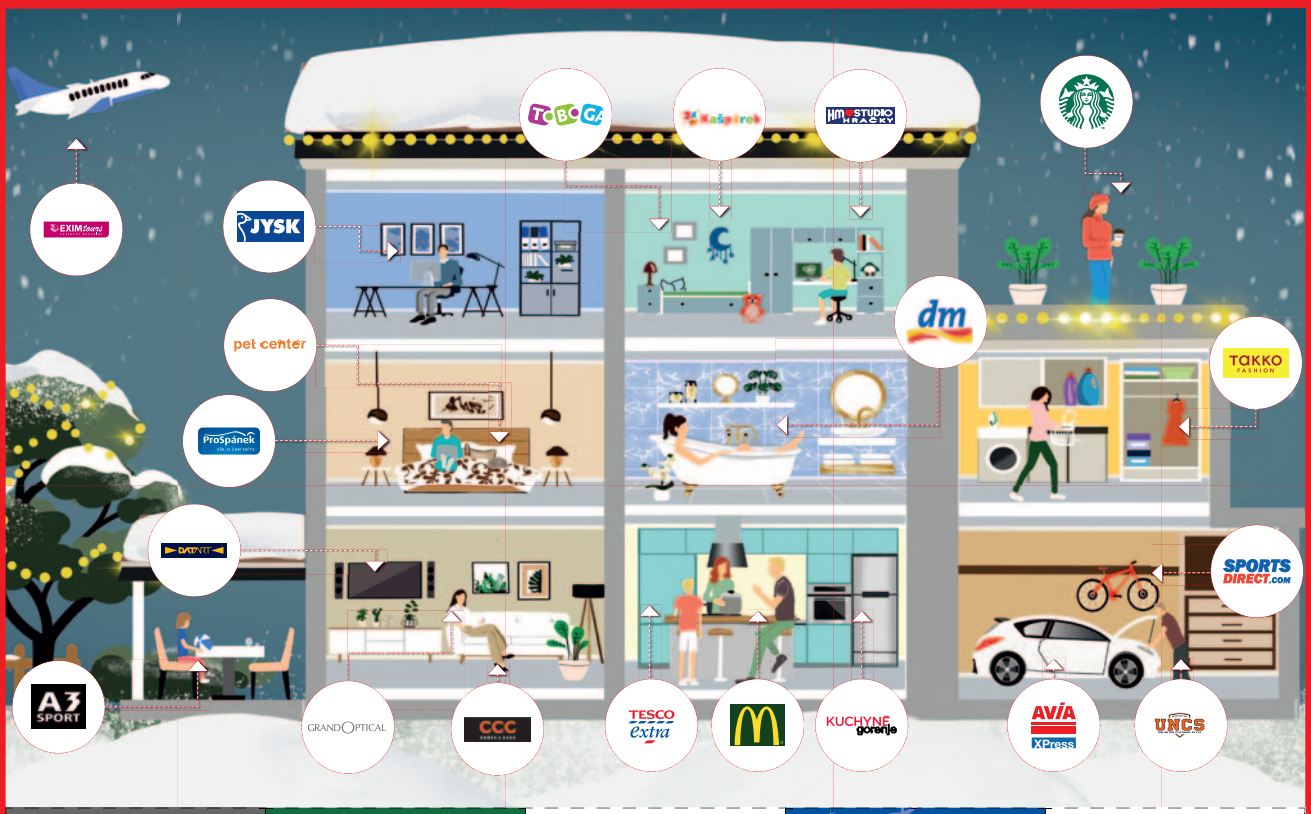

GRAND OPTICAL

SLEVA 25 %

na kompletní dioptrické brýle (obruba + brýlové čočky)

Akci nelze kombinovat ani sčítat s jinými akčními nabídkami nebo slevovými kupony. Sleva platí od 6. 12. do 23. 12.

2X TALL NÁPOJ ZA 150 KČ

Nabídka se vztahuje pouze na Vánoční drinky. Kupon je platný pouze v kavárně Starbucks Avion (Homepark) Zličín do 31.12. 2018.

KUCHYNĚ gorenje

SLEVA 30 %

na kuchyňský nábytek a kuchyňský robot za uzavření smlouvy zdarma.

Akci nelze kombinovat ani sčítat s jinými akčními nabídkami nebo slevovými kupony.

HM STUDIO HRAČKY

HOMEPARK Zličín

Skandinávská 15a, 155 00 Praha 13

TIP z VÁNOČNÍHO KATALOGU

TOBOGA

SLEVA 25 %

na vstup do zábavního parku Toboga.

Slevy nelze kombinovat a neplatí pro již zvýhodněné vstupné. Platnost kuponu do 22. 12. 2018.

24 990 Kč

kompletní postel s kašmírovou matrací

Dokonalá oáza odpočinku? Set tvořený postelí Charles a matrací Cashmere Queen.

Akce platí do 10. 12. 2018 a nelze ji kombinovat s jinými akcemi nebo slevami.

ProSpánek

A3 SPORT

KUPÓN NA SLEVU

-30% NA NEZLEVNĚNÉ ZBOŽÍ

-10% NA ZLEVNĚNÉ ZBOŽÍ

PLATNOST: DO 24. 12. 2018

SLEVY NELZE KOMBINOVAT. NEPLATÍ NA POUKÁZKY. NELZE POUŽÍT ZÁKAZNICKOU KARTU. KUPÓN PLATÍ V OBCHODĚ A3 SPORT HOMEPARK ZLÍČÍN.

SLEVA 10 %

na CELÝ nákup v období 1. – 24. 12. 2018. Sleva se vztahuje i na již zlevněné zboží a také na zboží v kampani!

Nevztahuje se na dopravu a nákup dárkové karty. Není možné kombinovat s jinými slevovými kupony.

JYSK

DATART

SLEVA 43 %

Televizor

SAMSUNG UE55NU7472

4K Ultra HD, úhlopříčka 138 cm, DVB-S2/T/T2 (H.265), Wi-Fi, Smart TV

Běžná cena: 27 990,-

Akční cena : 15 990,-

Slevy nelze kombinovat a neplatí pro již zvýhodněné nabídky. Akce platí do 24. 12. 2018.

5x VÍCE BODŮ NA VÝROBKY dm ZNAČEK*

*Kupon předložte na pokladně. Platí od 01. 12. do 24. 12. 2018 pouze v dm Homepark Zličín, Skandinávská 144/17, Praha. Kupon nelze uplatnit na nákup dárkové karty. Dle zákona č. 40/1995 Sb., o regulaci reklamy, nelze uplatnit na počáteční kojeneckou mléčnou výživu.

dm

Rozdáváme vám vánočky ZDARMA!

Přijďte poslední adventní víkend nakoupit do HOMEPARK Zličín a za nákup nad 1200 Kč dostanete vánočku ZDARMA.

Akce platí do vyčerpání zásob ve dnech 21., 22. a 23. 12. 2018 od 10.00 do 20.00 hodin. Výdejní místo najdete v prostorách Tesco.

HOMEPARK ZLÍČÍN

INZERCE V5-1205