vaše4

Nezávislý měsíčník pro Prahu 4

Aktuality

ŘÍJEN

Vychází 21. 10. 2019 / Zdarma

Najdete nás na www.vase4.cz

Povinné čipování psů

Volný čas

Tipy na akce

Školství

Bezpečný internet

Michaela Badinková: Nechávám se ráda překvapovat

Hodinové Lázně Jupiter

80% SLEVA

A Balíček Wellness Hammam
- 30 min. konzultace
- 30 min. římská lázeň
- 30 min. turecká pěnová masáž
- 30 min. solná jeskyně

Délka zážitku - 2 hod.
Běžná cena 3 350 Kč - AKČNÍ CENA 490 Kč

LÁZEŇSKÉ a WELLNESS ZÁŽITKY NA JEDNOM MÍSTĚ
3 min. od Metra Budějovická, Praha 4

B Balíček Zdraví na bolavá záda a klouby
- 30 min. konzultace
- 30 min. bylinková parní lázeň
- 30 min. speciální ruční masáž
- 10 min. fyzioterapie - speciální přístroj

Délka zážitku - 1,5 hod.
Běžná cena 2 950 Kč - AKČNÍ CENA 490 Kč

LÁZNĚ JUPITER
Hornokrčská 31, Praha 4
Rezervace:
Tel.: 224 463 205
Tel.: 605 075 726
PO – SO 8.00 - 21.00
www.laznejupiter.cz

NA VAŠEM ZDRAVÍ NÁM ZÁLEŽÍ!
Akce platí do konce listopadu

INZERCE V4-1018

organised by: MO'WORKER

sponsored by: oikoi ARCHITEKTI

2.11.2019, 11:00

RUN FOR MOVEMBER

www.runformovember.cz

2.11.2019 / Praha Hostivařská přehrada / 7 km a 14 km / Pro vítěze hodnotné ceny / Den plný zábavy / www.runformovember.cz

Charitativní akce zaměřena na prevenci mužského onemocnění, kterým je rakovina prostaty, jejímž účelem je získání finančních prostředků a zároveň zvyšování povědomí o zdraví mužů

Vážení čtenáři,
možná patříte k těm, které rozčiluje, že dnešní děti žijí svůj život on-line – na počítačích, tabletech, telefonech. S tím asi nic neuděláte, můžete ale ovlivnit, aby se dětem ve virtuálním světě nepřihodilo nic špatného. Přečtěte si o projektu Kraje pro bezpečný internet, cílí zejména na děti a mládež, leccos zajímavého se ale můžete dozvědět i vy jako rodiče. Nevynechejte ani povídání s herečkou Michaelou Badinkovou. Dobře ji znáte z nekonečných seriálů, nejdřív se řadu let objevovala v podvečerním seriálu Ulice, teď ji coby lékařku vídáte v Ordinaci v růžové zahradě. Nejspíš si ji ale pamatujete v roli Aničky Posedlé ve filmu Dušana Kleina Jak básníci neztrácejí naději. Co ji pojí se čtvrtou městskou částí, na čem momentálně pracuje? Přinášíme vám i celou řadu aktualit ze čtvrté městské části. dozvíte se třeba, kolik chodců a cyklistů za rok napočítal měřič na Podolském nábřeží, že Divadlo Na Jezerce má na deset let prodlouženu smlouvu nebo o nové povinnosti pro pejskaře. Co musejí zajistit, aby jim nehrozila pokuta?

Vaše Zuzana

Jsme také na Facebooku. Přidejte se!
Facebook.com/VasePraha

Z obsahu:

str. 4
Aktuality: Novinky ze čtyřky

str. 6
Volný čas: Tipy na akce

str. 7
Servis: Kam s odpadem

str. 8
Rozhovor s Michaelou Badinkovou

str. 12
Luštění

str. 13
Školství: Bezpečný internet

V příštím čísle:

Automobily, služby, kultura, zdraví, dětské akce

Uzávěrka podkladů a inzerce 8. 11. 2019
Časopis vychází 18. 11. 2019

Vaše 4
Nezávislý měsíčník o dění na Praze 4
Vydává A 11, s. r. o.,
Ortenovo náměstí 36, Praha 7, 170 00
IČ 27120805
Registrace: MK ČR E 21850
Ročník V, vychází měsíčně
Datum vydání říjnového čísla 21. 10. 2019
www.vasepraha.eu

Adresa redakce:
Ortenovo náměstí 36
170 00 Praha 7
tel.: 603 239 737
e-mail: zuzana.purova@a11.cz
www.a11.cz

Šéfredaktorka:
Zuzana Půrová
zuzana.purova@a11.cz
tel.: 776 394 016

Příjem inzerce:
Lukáš Zíta
lukas.zita@a11.cz
tel.: 605 949 177

Marketing:
Pavel Horský
pavel@a11.cz

Grafika:
Bohumil Havránek
zlom4@a11.cz

V případě nedoručení časopisu pište na e-mail: distribuce@a11.cz nebo volejte tel.: 603 239 737
Předplatné poštou nebo e-mailem: redakce@a11.cz
Nevyžádané příspěvky se nevracejí.
Vaše 4 není periodikem žádného politického subjektu.
Vydavatel neodpovídá za věcný obsah uveřejněných inzerátů.
Přetisk a jakékoli šíření pouze se souhlasem vydavatele.

A11

INZERCE V4-1003

Čipování psů
je povinné

PŘIPRAVIL RED

Do konce roku 2019 musejí chovatelé povinně nechat čipovat své psy. K 1. lednu 2020 bude totiž na základě novely veterinárního zákona povinné očkování psa proti vzteklině platné jen v tom případě, že tento pes bude označený mikročipem. Štěňata musí být načipována nejpozději v době svého prvního očkování proti vzteklině, výjimku z povinného čipování budou mít pouze starší psi, a to v případě, že už jsou označeni jasně čitelným tetováním, které bylo provedeno před 3. červencem 2011. Za psa bez označení bude hrozit pokuta ve výši až 20 tisíc Kč.

Sčítač měří
chodce a cyklisty

Stovky tisíc chodců a cyklistů naměřil za rok sčítač na Podolském nábřeží. Získané údaje slouží například jako podklad ke zkvalitnění průjezdu jedné z nejvytíženějších cyklotras Prahy. Mezi zářím 2018 a 2019 projelo Podolským nábřežím přibližně 900 000 lidí, z čehož bylo 42 % cyklistů. „Kromě sčítače na Podolském nábřeží probíhá sčítání cyklistů na dalších třiceti místech v Praze. Získaná data průběžně vyhodnocujeme a využíváme k dalšímu rozvoji a zkvalitnění cyklistické dopravy v Praze. Na základě naměřených intenzit cyklistického provozu dokážeme přesně říct, jakým způsobem a na jakých místech dále rozvíjet cyklistickou infrastrukturu v hlavním městě," uvedl náměstek primátora Adam Scheinherr.

Kurzy jógy v Nuslích

Kurzů jógy se mohou zúčastnit obyvatelé Prahy 4. Konají se až na výjimky každé pondělí, a to v budově historické radnice v Nuslích v Táborské ulici v místnosti číslo 303. Cvičit se začíná v 17.30 hodin a kurzy jsou zdarma. Je však vždy nutné se na vybraný termín předem přihlásit, a to prostřednictvím odkazu https://doodle.com/poll/qfrp6un6du6pfv25. Pořadatelé připomínají, že s sebou je třeba mít podložku a vhodné oblečení.

Vykoupíme bytové (činžovní) domy, jednotlivé byty, spoluvl. podíly aj. Stav nerozhoduje.
Vyřešíme i složité právní problémy.
Rychle. Seriózně.
Tel.: 603 278 555
INZERCE V4-1008

INZERCE V4-1001

Soutěž pro obyvatele Prahy 4

Výstavy Žiji na MČ P4 rád/a se mohou zúčastnit fotografové ze čtyřky. Cílem je zapojení dětí a dospělých, kteří fotografií zdůrazní, jak se jim na čtyřce žije. Hlásit se je možné do soutěže do poloviny listopadu. Fotografii spolu s přihláškou a s popiskem lze posílat na adresu zijemena-praze4radi@gmail.com.

Divadlo má prodlouženou smlouvu

Na dalších deset let má Divadlo Na Jezerce jistou nájemní smlouvu. „Vážíme si prodloužení smlouvy ze strany městské části, je pro mne důkazem, že v Praze 4 děláme práci, která má smysl," uvedl principál divadla Jan Hrušínský. Divadlo Na Jezerce působí v nemovitostech městské části Praha nepřetržitě od roku 2004.

Život a dílo Josefa Škvoreckého

Výstavu Život a dílo Josefa Škvoreckého je možné navštívit v budově historické Nuselské radnice už jen do konce října, a to vždy ve všedních dnech od 9.00 do 17.00 hodin. Výstava představuje část pozůstalosti dovezené z Toronta spolu s výstavou věnovanou životu a dílu Josefa Škvoreckého, Zdeny Škvorecké a nakladatelství 68 Publishers. Vstup na výstavu je zdarma.

Nuselský pivovar ovládly pivní slavnosti

Pivním slavnostem patřil říjen v Nuselském pivovaru. Kromě možnosti ochutnat piva z nabídky minipivovarů měla veřejnost šanci nahlédnout do pivovaru, který prochází revitalizací. Penta Real Estate chce v místě současného brownfieldu v pražských Nuslích vybudovat novou čtvrť. Vzniknout zde mají stovky bytů, několik z nich atypických, v památkově chráněné budově pivovaru ze 17. století se počítá i s kancelářemi, ale zejména s tím, že prostor se opět otevře veřejnosti, a byť je v plánu výstavba, zachováno má být genius loci místa. Revitalizována má být i část potoka, pivovar s okolními ulicemi by potom propojila nová lávka. Pro zajímavost, na náměstíčku by měla stát socha legionáře a generála Karla Kutlvašra, který velel Pražskému povstání. Po roce 1948 se však stal nepohodlným pro komunistický režim a poté pracoval v Nuselském pivovaru jako noční vrátný.

INZERCE V4-1010

Chybějí vám obchodníci
nebo máte problém s prodejem?
Ušijeme Vám telemarketing na míru
Nastartujeme Váš obchod!

OBCHOD
Chcete rozšířit portfolio svých budoucích zákazníků? Nebo Vám chybí kvalitní obchodníci? Rádi, vám pomůžeme navázat nové obchodní vztahy s potenciálními zákazníky. Naši zkušení vyškolení operátoři jsou ihned schopni začít efektivně telefonicky prodávat vaše produkty nebo vám zaplnit diář schůzkami s vašimi klienty.

MARKETING
Na prodej se díváme komplexně a ze všech stran. Navrhneme řešení, které zefektivní prodejní procesy. Dokážeme správně vybrat vaše budoucí klienty a nabídneme jim vaše služby pomocí cílené inzerce ještě dříve, než je budeme telefonicky kontaktovat. Tím celý prodejní proces zefektivníme a dosáhneme lepších výsledků.

NEJSME JEN OBYČEJNĚ CALL CENTRUM!
Callmobile s.r.o., tel.: 776 461 558, www.callmobile.cz

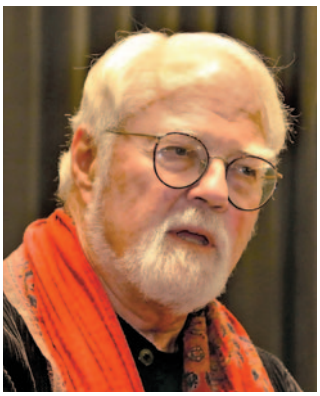

PŘIPRAVILA **RED**, FOTO **WIKIPEDIE**

Velká literární osobnost zavítá koncem října na Prahu 4. Do divadla Na Fidlovačce přijede spisovatel Robert Fulghum. Představí zde čtenářům svoji novou knihu, a to 27. října.

Na Fidlovačku přijede Robert Fulghum

Robert Fulghum vyrazil na turné po Česku, aby místním fanouškům představil svoji novou knihu pojmenovanou U Devíti draků a jedné ovce. Na Fidlovačce se čtenáři mohou těšit na komponovaný večer plný zábavy, „během kterého je cokoliv možné a nic není úplně jisté“, slibuje divadlo s tím, že jisté jen je to, že Robert Fulghum bude na místě a diváci dostanou příležitost zeptat se jej úplně na cokoli. Dojít má i na scénické čtení, při němž návštěvníky dvojice herců seznámí s oběma díly Opraváře osudů.

Divadlo Na Fidlovačce je jediná autorova pražská zastávka. Nová kniha U Devíti draků a jedné ovce je druhý díl zamýšlené trilogie Opravář osudů.

„Také jste si zamilovali amerického expata George a jeho českou přítelkyni Luci Milenu, nesourodou dvojici, která zažívá díky Robertu Fulghumovi svá dobrodružství v naší zemi? Tak to můžete začít pomalu oslavovat, vrátí se k vám i spolu se strejdou Petrem, aby rozehráli další část velkého příběhu,“ láká čtenáře divadlo.

Robert Fulghum pochází z Texasu, jeho pravděpodobně nejznámějším literárním počinem je kniha Všechno, co opravdu potřebuji znát, jsem se naučil v mateřské školce. Po celém světě si ji přečetly miliony čtenářů. Fulghum se do Česka vrací pravidelně, bývá hostem knižních veletrhů i dalších literárních projektů.

Vystoupení thébských ochotníků
1. listopadu

Ve 20.00 hodin začne na Dobešce první listopadový den divadelní představení 2000 Théb. Na příchozí diváky čeká podle slibu divadla večer plný interaktivní zábavy, vystoupení thébských ochotníků, hudební produkce, graffiti show a bojové sporty. Vrcholem večera pak bude poslední předvolební vystoupení vladaře Kreonta.

Pohádka ze staré knihy
3. listopadu

Pohádka ze staré knihy je příběh staré vyhozené knihy, jejíž pohádkové postavy se ocitnou ve velkém nebezpečí. Chystá se na ně zlá krysa. Král svolá všechny obyvatele knihy a hledají hrdinu, který by se nebál kryse postavit. Kdo je strašpytel a kdo hrdina, dětem poutavou formou zahrají, zazpívají a zatančí manželé Kopečtí a jejich loutky. Nakonec se hrdina najde a jako vždy vše v pohádce dobře dopadne. Hrát se začíná v 15.00 hodin na Dobešce.

Lampionová dílna
3. listopadu

Lampionová dílna s průvodem Dobeškou se bude konat 3. listopadu od 16.00 hodin. Děti si lampiony ve výtvarné dílně nazdobí, pomalují či polepí. Lampiony, svítící tyčky a baterie bude možno zakoupit na místě.

Od lidové písně po operní árie
5. listopadu

Od lidové písně po operní árie je hudební setkání, které se uskuteční v rámci oblíbeného cyklu Neseďte doma, přijďte mezi nás. V podání známé sopranistky Elišky Gattringerové zazní 5. listopadu písně všeho druhu, od lidové až po operní árie, vše od našich světoznámých skladatelů. Vstupenky jsou určeny seniorům starším 63 let s trvalým bydlištěm v Praze 4, vydávat se budou 22. října od 8.00 do 8.30 hodin v přízemí Úřadu městské části Praha 4.

Lidé a peníze
7. listopadu

Expozici České národní banky Lidé a peníze si mohou prohlédnout senioři ze čtyřky, a to 7. listopadu. Expozice nabízí historii vývoje peněz od pazourků k digitálním penězům a čipům. Je však třeba se předem přihlásit, a to od 30. října.

Přeplavte Prahu 4
9. listopadu

Všichni aktivní plavci se mohou zúčastnit zajímavého sportovního okamžiku, a sice přeplavání Prahy 4. Pořadatelé změřili čtyřku napříč a zjistili, že od Braníka až po Spořilov měří cca 10 km. Každý, kdo se chce zapojit, dostane za úkol uplavat jeden 50metrový bazén. Akce se bude konat 9. listopadu od 11.00 do 15.00 hodin v Plaveckém areálu Podolí. Za každý přeplavaný bazén přispěje Praha 4 deset korun a Plavecký areál Podolí pět korun na vybranou aktivitu, která dostane od plavců nejvíce hlasů.

Tučňáci na arše
10. listopadu

Tučňáci na arše je představení Divadla Na Fidlovačce. Velká potopa je tu a na Noemově arše platí přísné a nepřekročitelné pravidlo: od každého druhu se mohou plavit jen dva. Co když se ale trojice přátel tučňáků nehodlá rozdělit ani v tento okamžik?

Pořádáte akci v Praze 4?
Vložte ji na **www.nasregion.cz/akce**

INZERCE V4-1019

prodej paliv
Jílové u Prahy

608 47 42 43
Bílinské (Ledvické) uhlí
3 druhy briket
krbové dřevo, koks ...
kvalitniuhli.cz

Velkoobjemové kontejnery

Na každém stanovišti bude kontejner přistavený pouze ve vymezeném časovém úseku dle harmonogramu.

Do velkoobjemového kontejneru je možné odložit například starý nábytek, koberce a linolea, zrcadla, umyvadla, vany a WC mísy, staré sportovní náčiní, autosklo a kovové předměty.

Kontejner není určen pro odkládání živnostenského odpadu, nebezpečného odpadu (jako jsou například autobaterie, zářivky, barvy, motorové oleje a obaly od nich), bioodpadu, stavebního odpadu, pneumatik, elektrospotřebičů, televizorů a PC monitorů, počítačů, chladniček, mrazáků a sporáků.

Objemné domácí odpady je možné předávat ve sběrných dvorech hlavního města Prahy. Předání odpadu ve sběrných dvorech je pro občany s trvalým pobytem na území hlavního města bezplatné.

1. listopadu 16.00–20.00
- Jivenská x Adamovská
- Čestmírova x Mečislavova
- Zálesí x Sulická
- Vavřenova

4. listopadu 16.00–20.00
- Pod Terebkou *(nad schody)*
- Pekárenská x Prostřední
- Nad Pískovnou x Přechodní
- Jeremenkova x Sitteho

5. listopadu 16.00–20.00
- Mezivrší x Nad Šálkovnou
- Pod Lysinami 2 *(u trafačky)*
- Pod Děkankou x Nad Spádem
- Zelený pruh x Za pruhy

6 listopadu 16.00–20.00
- U Pernštejnských x Družstevní
- Pod Dálnicí č.1
- Družstevní ochoz x Zdařilá
- Vrbova *(u garáží)*
- Lopatecká x Doudova

7. listopadu 16.00–20.00
- V Zálomu x Na Jezerce
- Kotorská *(u jeslí)*
- Valtínovská x Hornokrčská
- Pod Višňovkou

8. listopadu 16.00–20.00
- Murgašova
- Zachova x Nad Svahem
- Zapadlá x Zelený pruh
- Mikuláše z Husi

11. listopadu 16.00–20.00
- Heralecká I. x Pacovská
- U Habrovky x U Krčské vodárny
- Psohlavců x Věkova

12. listopadu 16.00–20.00
- Na Vrstvách x Pod Pekařkou

13. listopadu 16.00–20.00
- Halasova x U Strže
- Korandova x Havlovického

14. listopadu 16.00–20.00
- Nad Lesním divadlem x Němčická
- Pod Krčským lesem x Ružinovská
- Vzdušná x Na Rovinách

15. listopadu 16.00–20.00
- Michelská x U Michelského mlýna
- Na Květnici *(u tříděného. odpadu)*
- Boleslavova x Božetěchova
- Horáčkova x Bartákova

18. listopadu 16.00–20.00
- Žilinská
- K Výzkumným ústavům
- Klánova x U Vodotoku
- Podolská x K Vysoké cestě
- Plamínkové *(u garáží)*

19. listopadu 16.00–20.00
- Na Líše x Na Novině
- Jihlavská *(proti garážím)*
- Branická x K Ryšánce
- Jílovská *(u Údolní)*

20. listopadu 16.00–20.00
- Lukešova x Bohrova
- Bítovská
- Na Zlatnici x Na Podkovce
- Sinkulova x Na Klikovce
- V Hodkovičkách x Jitřní

21. listopadu 16.00–20.00
- Pod Jalovým dvorem
- Ružinovská x Kukučínova
- Nad Havlem x U Krč. nádraží
- Baarova *(u školy)*

22. listopadu 16.00–20.00
- Kamenitá
- Jiskrova x Na Mlejnku
- Podolská x U Vápenné skály
- Sládkovičova
- Fillova x Rabasova

25. listopadu 16.00–20.00
- Mirotická x Čimelická
- Jihozápadní V. x Jižní IX.

26. listopadu 16.00–20.00
- Na Veselí x V Občan. domově
- Pod Vršovickou vodárnou III.

27. listopadu 16.00–20.00
- Na Chodovci *(proti škole)*
- Jižní XVI.

28. listopadu 16.00–20.00
- Choceradská x Senohrabská

29. listopadu 16.00–20.00
- Severovýchodní IV. x Severní IV.
- Viktorinova
- Ohradní x Na Křivině
- Podolská x Pravá

ZDROJ IMČ PRAHA 4, FOTO PRAŽSKÉ SLUŽBY

INZERCE V4-1022

INZERCE V4-1005

Původem slovenskou herečku Michaelu Badinkovou proslavila role Aničky Posedlé ve filmu Dušana Kleina Jak básníci neztrácejí naději. Delší dobu jezdila pracovně do Prahy 4, hrála totiž v Divadle Na Fidlovačce. Diváci ji také mohli vidět například v inscenacích Divadla ABC, Rokoko nebo Divadla pod Palmovkou. Televizní diváci ji znají z nekonečného televizního seriálu Ulice, ze seriálu Ordinace v růžové zahradě nebo z páté řady televizní show Tvoje tvář má známý hlas. V současné době hrají Michaela Badinková a Michal Dlouhý hlavní role v inscenaci Scény z manželského života. Divadelní hru podle slavného filmu režiséra Ingmara Bergmana uvedlo v pražské premiéře Švandovo divadlo.

Michaela Badinková:

Nechávám se ráda překvapovat

PŘIPRAVILA **RENATA ŘÍHOVÁ**, FOTO **ALENA HRBKOVÁ ŠVANDOVO DIVADLO, ARCHIV TV NOVA**

● **Co vás musí obecně zaujmout, abyste roli vzala? Text hry, role, nebo spíše porozumění s režisérem či kolegy?**

Úplně prvořadý je text, aby bylo co hrát. Hned velice těsně za tím je, s kým to bude. Samozřejmě je to už spojené s věkem, protože v mládí člověk takové věci ani moc řešit nemůže. Po škole je každý rád, když má nějaké příležitosti, víceméně je fakt odkázaný vzít všechno, i když to nedopadne dobře, protože i to ho může někam posunout, poučit. Takový byl vždycky alespoň můj přístup a myslím, že velmi zdravý. Prostě osahat si co nejvíc věcí, aby člověk nabyl svoje vlastní zkušenosti. Postupem věku ale zjistíte, že je dobré trávit čas s lidmi, se kterými je vám fajn. Nemyslím tím, že všichni musí být úplně kamarádi, ale je pro mě velmi důležité, aby to mezi námi fungovalo, byla dobrá atmosféra na place a nebylo tam nějaké břicha bolení.

● **Ovlivňují vás nějakým způsobem postavy, které ztvárňujete, i v soukromí?**

Ano, jsem herečka, kterou práce ovlivňuje i v soukromí. Zrovna třeba při zkoušení představení Scény z manželského života nás pan Strnisko velmi rozebíral, abychom se zbavili nějakých svých herecký mach a různých zajetých klišé, které člověk vlastně ani neví, že už používá. Za tuhle zkušenost jsem mu vděčná. Představení Scény z manželského života je velmi pravdivá sonda do vztahu, který se rozpadá. Samozřejmě pan režisér Strnisko z nás chtěl vydolovat, aby to byla jako pravda pravdoucí, ale přitom aby to mělo i humor, protože představení plné emocí, citů a ronění slz by bylo neúnosné. My jsme tím pádem trošku zdrsněli, ale on říkal: „Nene, neříkejte to tak hezky.“ Chtěl ze mě dostat ještě drsnější ženu, která se mění. No a já jsem si najednou doma uvědomila, jak něco říkám holkám a slyším se: „Takhle to nebude, když nebudete poslouchat, tak budete mít zlou maminku.“ A ony hned vyděšeně volaly, že nechtějí mít zlou maminku. V tu chvíli jsem si uvědomila, že používám intonaci z toho zkoušení a přenáším to celé na své holčičky. Prostě člověk o tom ani neví, ale aspoň během zkoušení v něm najednou ta postava začne žít. Premiérou to skončí a třeba jen lehce doznívá, ale když je v tom člověk ponořený, tak si ji s sebou nese. Snažím se vždycky tu postavu, práci nechat za dveřmi divadla a pak zase být mámou nebo partnerkou, prostě sama sebou, ale jsou takové zásadní věci, které člověka neopustí, v tom období prostě nejdou dát z hlavy jen tak lehce pryč.

● **To musí být docela náročné, naštěstí váš partner je také herec...**

Ano, pro soukromý život je to náročné, ale my jsme naštěstí zvyklí, můj muž je Jan Teplý, také herec, a divadlo jej také ovlivňuje. Vždycky tomu říkáme, že máme svůj tunel, protože člověk se s tou postavou opravdu trošku víc jakoby sžívá. Jsou postavy, které vás tak moc nezatíží, ale pokud chcete proniknout opravdu až do nějaké řekla bych reality toho člověka, kterého hrajete, a přemýšlíte o něm, nepustí vás to hned po zkoušce, ty dva měsíce tím žijete. Naštěstí se v tomhle tolerujeme, víme, že to skončí.

● **Pocházíte ze Slovenska. Jak jste se „sžila“ s Prahou, jak se v ní cítíte?**

Do Prahy jsem se zamilovala, proto tady žiju. Přirostla mi absolutně k srdci jako můj druhý domov, což tak asi bude vždycky, protože domov máte jen jeden a ten mám na Slovensku, kde mám rodiče. Praha je tedy můj druhý domov, ale úplně ten srdcový, takže je oba beru vlastně na stejné úrovni. Byť jsem ze začátku byla v Praze sama, bez rodiny, bez partnera, cítila jsem se tu strašně dobře, uklidňovala mě. Miluji nábřeží u vody, historii, památky, přijde mi, že je to město velmi útulné, přátelské. Říkala jsem si, že i když nebudu mít práci, nebudu třeba hrát divadlo, tak tady chci žít, tady je mi prostě dobře. Prahu miluji.

● **Kdy se ve vás zrodila láska k herectví, byl to vždy váš sen stát na divadelních prknech?**

Vždycky mě strašně bavilo, když jsem jako dítě něco řekla a lidé se smáli. Nevím,

jestli jsem byla tak vtipná nebo roztomilá, ale byl to dobrý pocit, že někoho dokážu pobavit. Myslím, že skoro devadesát procent holčiček chodí na balet a na hudebku nebo do dramaťáku, a i já jsem absolvovala tyhle klasické kroužky a nějak se v tom našla, bylo to pro mě naprosto přirozené. Střední škola pak byla jasná volba, už dlouho dopředu jsem věděla, že chci zkusit konzervatoř, jen jsem netušila, jestli mě vezmou. Moje maminka je vychovatelka a sestra učí na střední škole, proto jsem měla jako druhou možnost pedagogickou školu. Vyšla konzervatoř, tak jsem šla touto cestou.

● **Co tomu tehdy říkali rodiče, jak na vaše rozhodnutí stát se herečkou reagovali, podporovali vás, nebo spíš zrazovali?**

Brali to spíš s takovým respektem, protože věděli, že to bude určitě těžká cesta, ale rozhodně mě podporovali. Tatínek byl sportovec, maminka, když byla mladá, měla sice kapelu a zpívala, ale ten svět umění byl pro ně nějakým způsobem vzdálený. Pouštěli mě někam, pro ně do neznáma, a brali to tak, abych se neztratila, ale asi mi věřili a já jsem je doufám nezklamala.

● **Konzervatoř jste vystudovala ještě na Slovensku v Bratislavě, pak jste chvíli hrála a poté se vydala studovat DAMU do Prahy. Proč?**

Ještě během studií na konzervatoři v Bratislavě, v pátém a šestém ročníku, jsem zkoušela a pak i hrála v Praze Pomádu. Konzervatoř jsem ale tak nějak šikovně dokončila a asi po dvou letech jsem zjistila, že nechci být jenom ve světě showbyznysu a muzikálu. Šla jsem proto zkusit přijímačky na DAMU a vyšlo to. Vzali mě a zase jsem se pomalu začala vracet k divadlu, k činohře.

● **Mluvíte nádherně česky, ale jak jste zvládala češtinu během studia, neměla jste s ní problémy?**

Ne, vůbec ne. Na DAMU mě sice pěkně cepovali, ale hlavně jsem za to byla ráda, protože před školou jsem česky mluvila, jak jsem slyšela. Odborníci ve škole mi vysvětlili zákonitosti české jevištní řeči, rázu a všeho, takže jsem češtinu pochopila teoreticky, i v praxi mě drtili a dělali dobře. V Praze jsem dvacet let a mluvím už asi opravdu líp česky než slovensky. Čeká mě teď na Slovensku natáčení pokračování seriálu Sestričky a budu si muset zpočátku dávat velký pozor, protože moje dikce už je česká. Kladení jazyka v puse je jiné v češtině než ve slovenštině, a hlavně slyším, když vyslovuji české š, č, n, d, l... Samotné mi to vadí, ale nedá se to hned rychle předělat, je to cvik.

● **Přineslo vám studium na DAMU to, co jste od něj čekala?**

Tak napůl. První dva roky byly zajímavé, ale pak jsem dostala nabídky z divadel a začala zase pracovat. Během školy, asi i tím, že jsem byla o něco starší než moji spolužáci a už jsem hrála v divadle, tak se se mnou moc nepočítalo do Disku. Brali to asi tak, jako že o Míšu je postaráno, ta už je v divadle, takže kromě Elektry jsem během studia neměla v Disku nějakou hezkou příležitost, na kterou se studenti vždycky těší. V tomhle jsme se úplně nesešli, to mě minulo. První dva roky ale pro mě byly fakt přínosné. Hodně jsem se věnovala pohybu, hlasovkám a samozřejmě herecké hodiny s panem Mrkvičkou, s paní Adamovou a paní Galatíkovou, z toho čerpám celý život, to bylo perfektní. Po studiu jsme udělaly se spolužačkami moc hezké představení v Rubínu. Hezky jsme se tam sešly a myslím, že vzniklo moc pěkné představení, které mělo i dobrý ohlas.

● **Pro roli ve filmu Jak básníci neztrácejí naději jste se nechala obarvit na zrzku. Co všechno byste byla ochotná pro roli, o kterou byste stála, udělat?**

Myslím si, že herec by vlastně neměl mít vůbec žádné zábrany, a pokud nějaké má, je to jeho velké omezení. Bylo by dobré se jich co nejdřív zbavit, protože my herci své tělo vlastně používáme jako nástroj, materiál. Ano, je to trošku schizofrenní, ale opravdu je nutno k tomu tak přistupovat, protože jinak by člověk nemohl točit nějaké intimní scény. Herec se musí umět odpojit od svého těla a naučit se ho používat jako nástroj. V tomhle smyslu nemám zábrany žádné. Samozřejmě že mám ostych a stydím se jako každý normální člověk, ale úkolem herců je, umět s tím pracovat, a dá se s tím pracovat třeba jako s výzvou. Musí to ale mít smysl a ještě nějaký další přesah. Člověk musí vědět, proč to dělá, že to není třeba jenom o nahotě nebo o stříhání vlasů, a pak proč ne. Skousnout se dá všechno, samozřejmě je nutné k tomu mít podmínky a dobré zázemí. Jediné, co bych určitě nechtěla nikdy hrát, jsou nějaké masakry. Točit fakt nějaké hnusy, horory nebo něco takového, to mě opravdu vůbec neláká, takovou roli bych s přehledem a bez problému odmítla. Z nějakého mého etického, morálního hlediska mě nebaví tvořit zlo.

● **Před časem jste dostala nabídku, a to do show Tvoje tvář má známý hlas. Co vám účast v této show dala?**

No, to byla velká nabídka. Velmi dlouho jsem ji zvažovala, protože to byla nabídka, která vlastně může člověka celého rozdrtit. Byť jsem dřív muzikál dělala, co mám holčičky, jsem se mu nevěnovala. Nezpívala jsem, netančila a sedm let je dost dlouhá doba. Táhlo mi už na čtyřicítku, bála jsem se, jak to udýchám, uzpívám, říkala jsem si, že je to spíš pro mladší. Měla jsem strach z neznáma, protože fakt jdete do něčeho,

o čem nevíte, do čeho jdete. Nevíte, jaké budete mít písničky, jak vám to sedne. Je to ale jen o tom říct si: „No a co! Baví mě to všechno? Tak si to jdu zkusit.“ Mám pocit, že čím víc si člověk tohle všechno v sobě zachovává, něco nového zkoušet, tak tím pomaleji stárne. Jakmile bude dělat jenom zajeté věci, které mu jdou, aby se nějak neznemožnil, tak vlastně trošku kostnatí. Jsem ráda, že zkušenost nakonec tuhle moji teorii potvrdila, protože mě to velmi obohatilo. V konečném důsledku to mělo samé výhody, opravdu, po všech stránkách. Nakonec jsem zjistila, že všechny moje strachy a obavy byly úplně zbytečné. Všechny věci, které jsem si mohla vyzkou-

šet, osahat, zapívat, mě fakt potěšily a pobavily, i když je už třeba nikdy nepoužiju. Mohla jsem zjistit, co všechno zvládnu, navíc se pocvičit v angličtině... Pro mne je důležité, abych z toho, co dělám, měla radost, a tu jsem měla.

● Kdo vás ve světě umění nejvíce motivuje, měla jste nebo máte nějaké vzory?

Vzor je možná silné slovo, ty jsem asi tak úplně neměla a nemám. Spíš mě někdo něčím úplně zaujal, byl pro mě zajímavý. Měla jsem vždycky ráda staré české komedie a celou tu gardu úžasných herců a hereček, na kterých jsem vyrůstala. Bylo to vlastně to staré Vinohradské divadlo, ti fakt úžasní hráči, jako byl pan Kopecký, Brodský, paní Jirásková a další. Myslím tím celou tu generaci, na kterou se, kdykoliv něco dávají v televizi, strašně ráda dívám. Mám také velké štěstí na skvělé kolegy, třeba moje milovaná kolegyně Hanička Maciuchová, se kterou jsem měla možnost si zahrát, pan Hrušínský nebo třeba můj pan profesor Mrkvička, už jen tím, že cítím jen jeho blízkost a sympatie, to mě baví. Ale i ti mladší, jako je třeba Michal Dlouhý, Martin Hofmann, jsou velmi zajímaví nejen herci, ale i lidé. Jsem ráda za setkání s nimi, protože mě někam posouvají, učím se od nich.

● Na nedostatek práce si stěžovat nemůžete, k tomu máte rodinu, dvě dcery. Pokud si najdete čas, máte nějaké zájmy, záliby, koníčky?

Určitě najdu, dnes jsem byla třeba cvičit takové trošku aerobní cvičení. Dokud jsme intenzivně zkoušeli, tak jsem moc cvičit nemohla, což mi trošku chybělo, ale už jsem si byla zacvičit jógu, budu zase běhat, plavat. Vždycky se snažím nějak najít, urvat si hodinku pro sebe na nějaký pohyb. Holky už chodí do školky a do školy, takže nejsem maminka na full time a dopoledne si kromě úklidu, nákupu a vyřizování věcí už umím ukrást tu hodinku i pro sebe. U téhle práce, kdy se člověk učí texty a pracuje hlavou, tak mě baví vyrovnat to zase trošku nějakým pohybem.

● A co odpočinek, jak nejraději relaxujete, co vás nabíjí?

Nabíjí mě vana. Miluji horkou vanu, to je můj nejmilejší relax, bez vany bych nemohla žít. Vždycky, když je zima, tak si říkám: „Pane Bože, děkuji, že jsem se narodila do téhle doby, kdy pustím kohoutek a teče teplá voda.“ Opravdu za tohle děkuji, protože to je můj životabudič. Teplá voda a sauna mi stačí k tomu, abych pookřála, jsem pak vysmátá a vděčná.

● Co vás čeká v nejbližší době, jaké máte plány, co připravujete, na co se těšíte?

Těším se na všechny reprízy Scén z manželského života. Hraju zájezdové představení Manželský čtyřúhelník, pokračuji v natáčení Ordinace a budu ještě od jara do podzimu pendlovat na Slovensko, kde budu točit pokračování seriálu Sestřičky. Zkoušení mě pak čeká až někdy v lednu, takže od divadelního zkoušení teď budu mít trošku pauzu.

Michaela Badinková

- Narodila se na Slovensku v Malackách u Bratislavy.
- Hrála v Divadle Na Fidlovačce, Městských divadlech pražských, Divadle Disk, Divadle pod Palmovkou, A studiu Rubín, Divadle Palace, Divade J. K.Tyla v Plzni. V současné době hostuje v Divadle u hasičů, agentuře Harlekýn a ve Švandově divadle.
- Za roli Millie v muzikálu Hledá se muž, zn. bohatý!, kterou uvádělo Divadlo Na Fidlovačce, byla nominovaná na cenu Thálie za rok 2006.

INZERCE V4-1013

VILÉM REALITY
www.vilemreality.cz

Prodávejte za nejlepších podmínek

dům, byt, chata, pozemek

prodávejte s Vilémem

Možnost vyplacení zálohy okamžitě, umíme řešit exekuce nebo Vaši nemovitost ihned vykoupíme!

Volejte ještě dnes

774 846 876

INZERCE V4-1014

PrDeL

sorry
PRavá DEmokratická Legrace

Každý měsíc nová trička na www.sorry.cz

Nestačí vám náš humor na papíře? Máme ho pro vás i na tričku.

Přechod na DVB-T2 se blíží,

s Nordic TV máte vyřešeno

Přestup na nový vysílací standard pozemního vysílání DVB-T2 je za rohem. Vypínání stávajících sítí DVB-T začne v Praze a středních Čechách již 27. listopadu. Pokud tedy nechcete přijít o své oblíbené televizní kanály, je na čase začít hledat řešení. Nemusíte se však stresovat nákupem drahé televize nebo set-top boxu. Jednoduché a výhodné řešení přináší telekomunikační operátor Nordic Telecom v podobě Nordic TV, což je televize šířená přes internet, která nabízí chytré funkce.

Při přechodu na DVB-T2 je vhodné zohlednit několik kritérií, která mají pro každého jinou prioritu. Jde především o programovou a obsahovou nabídku a v neposlední řadě o cenu. Všechna tato kritéria naprosto splňuje formát IPTV, tedy televize vysílané přes internet, která je odborníky často označována jako televize budoucnosti. A přesně to je Nordic TV. Jediným požadavkem k jejímu pořízení je nutnost internetového připojení s minimální rychlostí 5 Mb/s.

Nordic TV je nyní možné pořídit s 50% slevou na čtvrt roku. Nabídka se vztahuje na oba televizní tarify a lze ji využít zadáním promo kódu „volnost“ při objednávce.

Pokud je vaše domácnost připojená k internetu, mohou si všichni její členové vychutnat výhody Nordic TV a jejích chytrých funkcí, které si zamiluje celá rodina. Ostatně posuďte sami.

Až 7denní zpětné přehrávání

Funkce zpětného přehrávání umožňuje zhlédnutí jakéhokoli pořadu až 7 dní zpětně. Díky tomu už nikdy nemusíte spěchat domů, aby vám neutekl váš oblíbený seriál. S touto funkcí se totiž nemusíte přizpůsobovat času televizního vysílání. S Nordic TV se televizní vysílání přizpůsobí vám.

Možnost připojení až 4 zařízení současně

Už žádné hádky o ovladač! S Nordic TV můžete televizní program sledovat až na čtyřech zařízeních najednou. To znamená, že si každý může pustit televizní kanál dle vlastního výběru. Kromě televizní obrazovky můžete vysílání sledovat na notebooku, tabletu nebo chytrém telefonu, do kterých si jednoduše stáhnete aplikaci Nordic TV.

Pozastavení, přeskočení a spuštění od začátku

Další užitečnou funkcí je možnost pozastavení nebo přetočení pořadu na začátek nebo přeskočení obsahu, který vás nezajímá. Přišli jste pozdě z práce? Pusťte si pořad od začátku. Televizní zábava je zkrátka plně ve vašich rukou.

Nahrávání až 20 hodin pořadů

Máte rádi filmové maratony? Nebaví vás čekat na jednotlivé díly napínavého seriálu a raději je sledujete za sebou? Pak si oblíbíte funkci nahrávání. Stačí si vybrat, jaké díly seriálu nebo jaké filmy chcete nahrát, a pak se na ně můžete podívat ve své videotéce po dobu 30 dní.

Prémiový obsah a HD kvalita

Nordic TV má standardně mnohem více kanálů, než které si naladíte přes pozemní vysílání. Navíc obsahuje i prémiový obsah, který zákazníci využívající DVB-T nemají. Mnoho kanálů je v HD kvalitě a můžete je přepnout do původního znění.

EPG+

Vybíráte si filmy podle hodnocení na ČSFD.cz nebo IMDB.com? Funkce EPG+ nabízí kombinaci takového hodnocení u každého pořadu. Pokročilé vyhledávání pak umožní najít film nebo seriál podle oblíbeného herce, režiséra nebo žánru. Vyřešte přechod na DVB-T2 jednoduše a ochutnejte pravou televizní volnost s Nordic TV. Stačí navštívit webovou stránku **www.koukejkdychces.tv** nebo zavolat na telefonní číslo **800 666 777**.

Nordic Telecom nabízí víc

Telekomunikační operátor kromě Nordic TV nabízí také vysokorychlostní připojení k internetu Nordic 5G. Pevné připojení k internetu vzduchem je stabilní a hlavně se „neseká“. Je totiž postaveno na nejmodernější 5G-ready technologii. Navíc je bez závazku a datových limitů. Ověřte si dostupnost Nordic 5G internetu u vás doma na www.5Gvevzduchu.cz. Nordic 5G internet mohou nyní noví zákazníci získat stejně jako Nordic TV s 50% slevou na čtvrt roku a instalací za 495 Kč namísto původních 1850 Kč.

Pro získání výjimečné nabídky stačí do objednávky zadat promo kód „volnost“. Akce platí do 31. 10. 2019.

PŘIPRAVIL JBT

INZERCE V4-1002

Křížovka o ceny

Zašlete správně vyluštěnou tajenku e-mailem ve tvaru **V4 – 10: „znění tajenky“**. Nezapomeňte uvést jméno, adresu a telefonní číslo. Odešlete na adresu **soutez@a11.cz.**

První tři obdrží knihu **Prokletá a tajemná místa Čech a Moravy** od Veroniky Roubínkové.

V tajence naleznete ruské přísloví.

						NEJVYŠŠÍ HORA V ČESKÉ TABULI	LITERÁRNÍ ÚVAHY	SMĚNEČNÉ RUČENÍ	KOSTELNÍ SBOR	ZNAČKA TERAJOULU	MĚSTO NA VÝCHODNÍ SIBIŘI	NEPRACOVNÍ DNY	ŽIDOVSKÉ MUŽSKÉ JMÉNO	EVROPSKÝ STÁT	ROSTLINA LASKAVEC
					SCHOPNOST REAGOVAT										
					3. DÍL TAJENKY										
					SHAKESPEARŮV KRÁL					ŽENSKÉ JMÉNO / LIPNICE (BOTAN.)					
					INIC. LITERÁTA LECE / ZÁMOŘSKÁ VELMOC				VYZNAVAČ PUNKU / JM. HERCE RACKA						
	BEZ DÍVÁNÍ	ÚTOČNÍK	PENĚŽNÍ VKLAD V KARTÁCH	SOUPEŘ V DŽUDU / NĚMECKY „BABIČKA“				ŘECKÉ PÍSMENO / PŘÍNOS NEVĚSTY					ZNAČKA VÁPNÍKU / ZDIVOČIT (EXPRES.)		
V OBUVI BEZ PONOŽEK							POROST HLAVY / MORAVSKÁ PROPAST					INIC. BÁSN. NEUMANNA / LAHVIČKA NA LÉKY			
PESTŘE ZBARVENÝ JEŠTĚR						4. DÍL TAJENKY / POKAŽENÝ (HOVOR.)				PLÁŠŤ S KAPUCÍ / HYDR. DRASELNÝ (VZ.)					
LESNÍ KOPYTNÍK					OBYVATEL TICHOMOŘÍ / DOMÁCKY LEONARD						ZN. MILILITRU / SOKOLSKÁ SLAVNOST			1. DÍL TAJENKY	NASYCENÝ UHLOVODÍK
ULEKNUTÍ				DOMÁCKY LADISLAV / PŘEDLOŽKA					LIKNAVĚ / TYČE K ŘÍZENÍ VOZŮ						
NÁZEV SYKAVKY			VOZOVNA / ZNAČKA KŘEMÍKU					DOČASNĚ ZBAVIT SLUCHU / IN. CUPÁKA							
2. DÍL TAJENKY										ZNAČKA KOSMETIKY					
URČOVÁNÍ POLOHY A SMĚRU										OBEC U BEROUNA					

INZERCE V4-1015

Náš REGION

Parkovací zóny se letos rozšíří do Braníku, Podolí, Krče a Michle

Parkovací zóny v Praze 4 se ještě letos rozšíří do Braníku, Podolí, Krče a Michle. Přesné datum radnice ještě upřesní, předpokládá, že se tak stane na začátku prosince, sdělil mluvčí Jiří Bigas [illegible] vozovku již byly na některých místech [illegible] ale neplatné. Zóny ve čtvrté [illegible] od začátku července 2017 ale pouze [illegible] platí za parkování

Čtěte na…

AKTUÁLNĚ Z PRAHY 4

V Praze vznikne muzeum totality, místo ještě nemá

V Praze vznikne Muzeum paměti 20. století. Jeho účelem je zachovat historickou paměť o klíčových událostech minulého století, které souvisely s totalitními režimy v Československu. Rozhodli o tom pražští zastupitelé. Pro muzeum město musí ještě najít vhodnou budovu. Na vzniku muzea spolupracují s městem desítky nevládních organizací. „Smyslem založení ústavu je, aby existovala instituce, která

Čtěte na…

www.nasregion.cz

Prověřte, jak to děti umějí s internetem

Sledujete se znepokojením informace o tom, jaká rizika hrozí dětem v kyberprostoru? Obáváte se, aby se to nestalo i vašemu potomkovi?

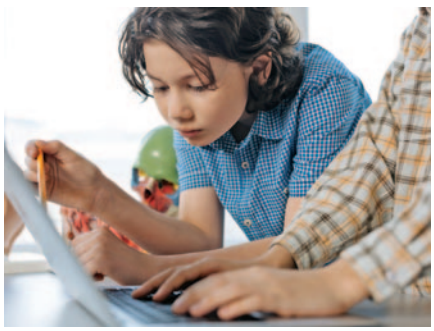

Přesvědčte ho, aby prošel lekcemi projektu Kraje pro bezpečný internet. Ověříte si tak, kde má dítě mezery nebo zda je v bezpečí. Pro děti je v projektu určeno celkem devět e-learningových lekcí a deset krátkých videospotů, na které navazuje soutěžní znalostní kvíz. Zajímavé může být pro soutěžící to, že pokud budou dávat pozor a odpoví správně v soutěžním kvízu, mohou vyhrát zajímavé ceny. Loni soutěžilo více než třicet tisíc žáků a studentů a ukázalo se, že největší nedostatky mají ohledně sdílení osobních údajů a fotografií. Projít lekcemi ale nemusejí jen děti, připraveny jsou i pro učitele, rodiče, sociální pracovníky a policisty a videospoty mohou shlédnout i senioři.

Zajímavostí je, že projekt Kraje pro bezpečný internet zrealizoval výzkum vnímání kyberkriminality u žáků na druhém stupni základních škol, do kterého se zapojilo celkem padesát tisíc dětí. Z výzkumu vyplývají zajímavé informace. Třeba to, že děti mají nedostatečné znalosti takřka ve všech oblastech týkajících se rizikového chování na internetu a kyberkriminality.

Nejnižší je podle získaných údajů znalost v oblasti porušování autorských práv, které jako kyberkriminalitu označilo jen necelých 40 %. Otázky týkající se zasílání nahých fotografií osob mladších 15 let označilo jako trestné pouze 66,7 % žáků. Určení odpovědí u otázek týkajících se neoprávněných přístupů k počítačovému systému se dle varianty pohybovalo od 65 % do 82 %.

Nejvíce se děti na internetu dopouštějí různých forem neoprávněného přístupu k informačnímu systému, neoprávněný přístup k cizí Wifi síti přiznalo 15,2 % žáků, neoprávněný přístup na cizí facebookový účet přiznalo 11,3 % žáků.

Z dotazníků dále plyne, že pouze 4,8 % žáků neužívá žádné sociální sítě, že nejvíce užívanou sociální sítí je Messenger, následovaný Instagramem, třetí je Facebook.

Představujeme Střední průmyslovou školu stavební Josefa Gočára,

špičku v přípravě budoucích stavitelů

Také patříte mezi rodiče, kteří budou v nejbližší době řešit se svým potomkem, jakým směrem se bude ubírat jeho cesta k budoucímu povolání? Představujeme vám školu s dlouholetou tradicí – Střední průmyslovou školu stavební Josefa Gočára v Praze 4.

Už název této školy i její tradice zavazují pedagogy, aby své žáky připravovali na budoucí povolání v co možná nejlepší kvalitě. Nesmějí zklamat ani odbornou veřejnost, ani firmy zaměstnávající absolventy školy. Zároveň musí absolventy připravit tak, aby mohli pokračovat v dalším studiu na vysoké škole, především na Fakultě stavební a Fakultě architektury ČVUT.

Škola je umístěna v příjemném a klidném prostředí, kousek od stanice metra Pankrác, a poskytuje tak žákům výborné podmínky pro jejich rozvoj odborný i lidský. Budoucí žák si může vybrat ze tří odborných zaměření:

■ **POZEMNÍ STAVITELSTVÍ** zahrnuje nejširší oblast výstavby, a to realizaci budov a hal pro různé funkce. V tomto tradičním odborném zaměření je žák postupně seznamován se širokou tvůrčí problematikou projektování a výstavby, a to od průzkumů území, tvorby studie, navrhování a kreslení stavebních výkresů až po realizaci budov.

■ **STAVITELSTVÍ A ARCHITEKTURA** jsou dvě profese, které nelze od sebe oddělovat, chceme-li mít záruku kvalitního díla. Odborné zaměření je vhodné pro chlapce a dívky s technickým a estetickým cítěním, prostorovou představivostí a výtvarným nadáním.

■ **ARCHITEKTURA A INTERIÉROVÝ DESIGN** se zaměřuje na komplexní návrh interiéru v návaznosti na celkový architektonický a konstrukční koncept stavby a na získání odborných znalostí v oblasti projektování pozemních staveb.

Přijďte se podívat na dny otevřených dveří, které škola pořádá ve dnech 6. 11., 21. 11. a 4. 12., vždy od 17 hodin. Zeptáte se žáků přímo na jejich vlastní zkušenosti se školou, školu si prohlédnete a posoudíte sami. Další informace o škole najdete na webových stránkách **www.spsgocar.cz.**

INZERCE V4-1004

Už jste přemýšleli nad snadným řešením pro nástup DVB-T2?

Nechte si poradit jednu z možností

Přechod na DVB-T2 a blížící se vypnutí první generace digitálního vysílání v jednotlivých multiplexech zajímá téměř každého diváka televizního vysílání.

Co tedy dělat, když si nechcete pořizovat novou televizi? Zkuste pevné internetové připojení s přechodem na chytrou telku Kuki.

● **Jak na to?**

Pokud si nechcete pořizovat nové zařízení, jednoduše využijte možnosti internetového vysílání. Díky tomu můžete sledovat více než stovku oblíbených TV stanic včetně možnosti jejich nahrávání, pouštění si pořadů až o týden zpětně, stopování živého vysílání, přehrávání pořadu od začátku a mnoho dalšího. K pohodlnému sledování internetového televizního vysílání potřebujete kvalitní a stabilní internetové připojení.

● **Jak ušetřit?**

Internet a televize zdarma? Český poskytovatel internetu AIM a Rádio Impuls připravili pro posluchače speciální nabídku vysokorychlostního internetu na doma a internetové televize Kuki za skvělé ceny.

Kromě toho mohou posluchači o internetové služby také soutěžit, a to po celý rok. Každý všední den mohou vyhrát připojení k internetu a internetovou televizi Kuki na rok zdarma. Stačí, když si posluchači mezi 15. a 18. hodinou zapnou Rádio Impuls, které v odpoledním vysílání „Fanda a jeho česká banda“ hraje o jedno internetové připojení a televizní službu Kuki na rok zdarma.

Podmínky dlouhodobé soutěže jsou jednoduché. Poslouchat Rádio Impuls, vyřešit zadání soutěže a zavolat do studia. Kompletní informace jsou dostupné na stránce Impulsovictarify.cz, kde si lze také rovnou ověřit dostupnost vysokorychlostního internetu na konkrétní adrese. Společnost AIM nabízí internet jak na vlastních optických sítích, tak na sítích společnosti CETIN, která v současnosti pokrývá 98 procent území České republiky. AIM má v nabídce také internetovou televizi Kuki, která díky kvalitnímu připojení nejlépe řeší blížící se digitalizaci a přechod na televizní standard DVB-T2. K internetové televizi tak není nutné pořizovat nová zařízení pro příjem signálu.

INZERCE V4-1011

Žaluzie, rolety, sítě
stahovací garnýže
sušáky na prádlo,
oprava oken, žaluzií
www.interierservisgroup.cz
Tel. 603 715 285
INZERCE V4-1012

Bezpečnostní informační služba
HLEDÁ DO PRACOVNÍHO POMĚRU ELEKTRIKÁŘE, UKLÍZEČKY A POMOCNÉ KUCHAŘE
NABÍZÍME: 25 dnů dovolené, 4 dny zdravotního volna, příspěvek na stravování, stabilní pracovní dobu, možnost ubytování, příspěvek na rekreaci
POŽADUJEME: státní občanství ČR, trestní bezúhonnost
MÍSTO PRACOVIŠTĚ: Praha
KONTAKT: personal@bis.cz, 224 235 496
INZERCE V4-1007

Pronájem dvou kanceláří
První 20 m² a druhá 12 m²
na Ortenově náměstí v Praze 7.
K nastěhování okamžitě
Více informací na tel. :
775 940 614
INZERCE V4-1016

JURIS REAL realestate
JURIS REAL, spol. s r.o.
realitní a advokátní kancelář, vykoupí vaši nemovitost za hotové.
Zprostředkujeme i prodej s možností vyplacení zálohy.
V souvislosti s prodejem nemovitosti vyplatíme z vlastních zdrojů dluhy či exekuce.
VOLEJTE ZDARMA
800 22 33 88
www.vykupzahotove.cz
INZERCE V4-1009

Lovely Data www.lovelydata.cz
KURZY a BOOTCAMPY
DATA
PYTHON
SQL
Začněte novou kariéru v digitálním světě.
INZERCE V4-1006

Finanční společnost hledá
účetní na poloviční úvazek
Mzdy, fakturace, vedení účetnictví
Požadujeme:
- Min SŠ vzdělání + praxe na pozici
- Perfektní znalost účetních a daňových předpisů
- Znalost účetního programu Money S3
- Pečlivost, schopnost plánovat, samostatnost

Nabízíme:
- Flexibilní pracovní dobu
- Firemní benefity
- 5 týdnů dovolené
- Přátelské pracovní prostředí

Své CV posílejte na benesovah@gmail.com
INZERCE V4-1017

Všechny cesty vedou do Říma

Pokud nejste motoristé, a do Říma tak za účelem navštívit nejvýznamnější památky dorazíte letadlem nebo autobusem, bude pro vás asi nejlepší a nejjednodušší volbou cestovat po městě metrem, které zde není nikterak spletité.

Forum Romanum

V případě římského metra však musíte přivyknout většímu chaosu na některých stanicích, jenž někdy převyšuje i ranní špičku v Praze. Jednorázové jízdné v Římě činí 1,5 eura a celodenní pak sedm eur. U vstupu do metra naleznete turnikety, kam jízdenku vložíte, a ona projede vnitřním mechanismem, což občas některé místních poměrů neznalé turisty poleká. Centrální přestupní stanicí je Termini. Odtud se dostanete i na destinace srozumitelně označené jako Colosseo, Circo Massimo apod.

Pokud svoji prohlídku chcete začít anticku částí města, doporučuji dostavit se již před devátou hodinou, kdy je začátek otevírací doby. Vstupenku na památky v této části Říma určitě zakupte u jiného vstupu než do Kolosea, kde se kvůli organizovaným zájezdům tvoří dlouhé fronty. Vstupenka je na určitou dobu, záleží však na vás, zda svoji prohlídku začnete právě v Koloseu nebo třeba na Palatinském pahorku či zvolíte Forum Romanum. Na tato místa platí právě hromadná, jednotná vstupenka v ceně deset eur.

Při vstupech si dávejte pozor na bezpečnostní kontroly, které jsou občas velmi přísné a často jimi nepronesete ani kapesní nožík. Během případného delšího pobytu v Římě za vaši pozornost rozhodně stojí též legendární Andělský hrad, který se nachází nedaleko Vatikánu a vedla do něj tajná cesta, kterou v případě ohrožení mohl papež uniknout. Andělský hrad však nechvalně proslul zejména jako kruté vězení. V jeho kobkách byl vězněn například Giordano Bruno, jenž byl později za své pokrokové názory upálen. Andělský hrad byl původně mauzoleem císaře Hadriána a byl vybudován již mezi lety 131 až 139. Dnes je tato pevnost muzeem a je z ní i zajímavý výhled do okolí.

Fontana di Trevi

Dalším místem, které bychom rozhodně neměli opomenout, je známý Pantheon. Byl to původně středověký kruhový chrám zasvěcený všem bohům a od roku 609 zasvěcený Panně Marii mučedníků. Patří k nejzachovalejším antickým stavbám vůbec. Při vstupu spatříte 16 žulových sloupů s korintskými hlavicemi. Sloupy pocházejí z Egypta a každý váží úctyhodných 60 tun. Zajímavým svědkem tehdejšího stavebního stylu je kopule s otvorem uprostřed, ukázka geniálního stavitelství. Otvor o průměru devět metrů poskytuje přirozený zdroj osvětlení. Chrám později sloužil i jako čestné pohřebiště. Jsou zde pohřbeni například italští králové Umberto I. a Viktor Emanuel II.

Další zastávkou, kterou nesmí snad žádný návštěvník Říma vynechat, je nově zrestaurovaná Fontana di Trevi. Byla vybudována v letech 1732 až 1762 podle návrhu Nicoly Salviho. Fontána bývá obležena turisty snad v každou denní i noční dobu. Dávejte si zde pozor na místní kapsáře.

Ve výčtu zajímavých míst, která lze v Římě a jeho okolí navštívit, bychom mohli pokračovat snad donekonečna. Je jisté, že Řím si za jednu, byť i delší návštěvu není možné prohlédnout skutečně důkladně, a tak nám nezbývá než se stále vracet. Konečně – vždyť všechny cesty vedou do Říma…

PŘIPRAVILA **PETR MATURA**, FOTO **PIXABAY.COM**

INZERCE V4-1020

Ověřte si pokrytí
a získejte slevu.

50%
sleva na
čtvrt roku

Výlet nepočká

Stabilní pevný 5G internet bez závazku a datových limitů na vás počká doma. Nyní s parádní slevou a praktickým dárkem na výlet. Akce platí do 31. 10. 2019

800 666 777
www.5Gvevzduchu.cz

Nordic telecom

Překvapivá volnost

INZERCE V4-1002